CONSILIUL LOCAL AL MUNICIPIULUI VULCAN
ROMÂNIA, Judetul HUNEDOARA, Municipiul VULCAN, 336200, Bulevardul Mihai Viteazu Nr.31
Telefon: +40254570340; +40254570011, Mobil: +40372733044, Fax.+40254571910
web: www.e-vulcan.ro, E – mail: primvulcan@yahoo.com, cod fiscal 4375267

HOTĂRÂRE NR. 303 /2022

privind aprobarea organigramei şi a statului de funcţii ale Primăriei Municipiului Vulcan

Consiliul Local al Municipiului Vulcan, întrunit în ședința ordinară din data de 22.12.2022;

Analizând Proiectul de hotărâre nr. 308/1/11/14.12.2022 şi Referatul de aprobare nr. 308/1/12/14.12.2022 întocmit de către Primarul Municipiului Vulcan din care reiese necesitatea şi oportunitatea adoptării unei hotărâri privind aprobarea organigramei şi a statului de funcţii ale Primăriei Municipiului Vulcan ;

Având în vedere Raportul nr. 308/1/13/14.12.2022 al Compartimentului Resurse umane din cadrul aparatului de specialitate al Primarului municipiului Vulcan;

În baza avizului Comisiei de specialitate „Juridică şi de disciplină ", înregistrat sub nr. 328 /1/14/22.12.2022 a Consiliului local Vulcan;

Având în vedere:

- Ordonanţa de Urgenţă a Guvernului nr. 63/2010 pentru modificarea şi completarea Legii nr. 273/2006 privind finanţele publice locale, precum şi pentru stabilirea unor măsuri financiare, cu modificările şi completările ulterioare;
- art. 405 şi art. 557 din O.U.G. nr. 57/2019 privind Codul administrativ, cu modificările şi completările ulterioare;
- Legea nr. 53/2003 – Codul muncii, cu modificările şi completările ulterioare;

În temeiul dispoziţiilor art. 129 alin. (1), alin. (2) lit. a), alin. (3) lit. c), art. 139 alin. (1) şi ale art. 196 alin. (1) lit. a), art. 243 alin. (1) lit. a) din Ordonanţa de urgenţă nr. 57/2019 privind Codul administrativ, cu modificările și completările ulterioare;

HOTĂRĂŞTE:

ART. 1 Se aprobă organigrama şi statul de funcţii ale Primăriei Municipiului Vulcan, conform Anexelor nr. 1 şi nr. 2, care fac parte integrantă din prezenta hotărâre.

ART.2 Împotriva prevederilor prezentei hotărâri se poate face contestaţie în conformitate cu prevederile Legii nr. 554/2004 privind contenciosul administrativ, cu modificările şi completările ulterioare.

ART. 3 Prezenta hotărâre se comunică Prefectului Judeţului Hunedoara, structurilor din cadrul primăriei şi se aduce la cunoştinţă publică.

Municipiul Vulcan, 22.12.2022

PREŞEDINTE DE ŞEDINŢĂ: CONSILIER MICLEA ROMEO-HORAŢIU

CONTRASEMNEAZĂ: SECRETAR GENERAL JR. ROGOBETE MIHAELA

Această hotărâre fost adoptată cu următoarele voturi:
Total consilieri locali:19
Prezenţi : 18
Pentru : 18
Împotrivă : 0
Abţineri : 0

JUDEŢUL HUNEDOARA
MUNICIPIUL VULCAN

Anexa 2 la H.C.L nr. 303/2022

STAT DE FUNCŢII
PRIMĂRIA VULCAN

NR. CRT.	Numele, prenumele/VACANT, temporar VACANT după caz	STRUCTURA	Funcţia de demnitate publică	Funcţia publică		Clasa	Gradul profesional	Nivelul studiilor	Funcţia contractuală		Treapta profesională/ grad	Nivelul studiilor	OBSERVAŢII
				de conducere	de execuţie				de conducere	de execuţie			
		Demnitari											
1	Merişanu Cristian Ion		primar										
2	Socaci Malvine		viceprimar										
		Administrator public											
3	Danci Marius-Daniel								administrator public			S	
		Secretar general al municipiului Vulcan											
4	Rogobete Mihaela Elena			secretar general al mun. Vulcan		I		S					
		Compartiment Audit intern											
5	Hiciu Maria Dora				auditor	I	superior	S					
6	Vacant				auditor	I	asistent	S					
		Cabinetul primarului											
7	Lung Minodora Maria									consilier personal	IA	S	
8	Peter Rodica Mariana									consilier personal	IA	S	
		Compartiment Protecţie civilă											
9	Anghel Rodica				inspector protectie civila	I	superior	S					
		Compartiment Prevenirea și stingerea incendiilor											
10	Vacant									referent (cadru tehnic PSI)	I	M	
		Serviciul intern de prevenire și protecția muncii											
11	Tănăsescu Daniela				inspector	I	superior	S					
		Compartiment Privatizare, comercial											
12	Dragu Ecaterina Margareta				inspector	I	superior	S					
		Compartiment Achiziţii publice											

13	Moise Cristina				consilier achiziţii publice	I	superior	S					
14	Iordache Oana Maria				consilier achiziţii publice	I	superior	S					
15	Vacant				consilier achiziţii publice	I	superior	S					
16	Tomuţă Andra Florentina				consilier achiziţii publice	I	principal	S					
17	Vacant				consilier achiziţii publice	I	asistent	S					
18	Avramescu Ecaterina Elisabeta									inspector de specialitate	II	S	
		Birou Transport											
19	Iacob Adrian			şef birou		I		S					
20	Ionaşc Ionuţ Gheorghe				inspector	I	principal	S					
21	Pârvulescu Octavian Claudiu									şofer	I	M;G	
22	Merişanu Alexandru Viorel									şofer	I	M;G	
23	Antica Valerian									şofer	I	M;G	
24	Albert Carol									şofer	I	M;G	
25	Tărcan Ioan									şofer	I	M;G	
26	Vacant									şofer	I	M;G	
27	Ionaşc Petre Giani									şofer	I	M;G	
		Compartiment Expert problemele romilor											
28	Vacant									inspector de specialitate	II	S	
		Birou Administrare Cinematograf											
29	Ianc Augustin Octavian								şef birou			S	
30	Mitrana Ionuţ Rareş									inspector de specialit. (inginer proiecţie)	IA	S	
31	Grecu Roxana Daniela									casier		M;G	
32	Urzică Răzvan Alexandru									muncitor calificat (plasator sală)		M;G	
33	Vacant									muncitor calificat (controlor bilete)		M;G	
34	Vacant									îngrijitor		M;G	

		Serviciul Administrarea domeniului schiabil											
35	Petculescu Cătălin Ioan								şef serviciu		I	S	
36	Şerban Carmen									inspector de specialitate	IA	S	
37	Costina Nicolae									muncitor calificat (trolist)	I	M;G	
38	Faluvegi Ioan									muncitor calificat (trolist)	I	M;G	
39	Kovacs Robert Adrian									muncitor calificat (trolist)	I	M;G	
40	Ghica Victor Marius									muncitor calificat (electrician)	I	M;G	
41	Ciulei Violeta									muncitor calificat (electrician)	I	M;G	
42	Vacant									muncitor calificat (lacatus)	IV	M;G	
43	Băncilă Claudiu Daniel									paznic (ag.peron)		M;G	
44	Venczel Csaba									paznic (ag.peron)		M;G	
		Compartiment Monitorizare servicii comunitare de utilităţi publice											
45	Majos Nicolae				inspector	I	superior	S					
46	Vacant				inspector	I	superior	S					
47	Vacant				inspector	I	debutant	S					
		Birou Proiecte cu finanţare internaţională, dezvoltare locală											
48	Drăgoi Ovidiu Ion			şef birou		I		S					
49	Mihăilă Corina Daniela				inspector	I	superior	S					
50	Nălboc Stegărescu Mihai Eugen				inspector	I	superior	S					
51	Vacant				inspector	I	superior	S					
52	Gavrila Alexandru Dan				inspector	I	superior	S					
53	Savencu Alina Maria				inspector	I	superior	S					
54	Temporar vacant				inspector	I	debutant	S					Titular-Daj Claudiu Ioan
55	Vacant				inspector	I	debutant	S					
56	Ivan Maria				consilier	I	superior	S					

57	Hluşcu Aurica Angela				consilier	I	superior	S					
58	Răducanu Maria				consilier	I	principal	S					
		Serviciul Administrarea domeniului public şi privat, retele stradale											
59	Postolache Constantin Florin			şef serviciu		I		S					
60	Dan Costoviciu Mihaela Cornelia				inspector	I	superior	S					
61	Golumbeanu Cristina				inspector	I	superior	S					
62	Darie Claudiu Mihail				inspector	I	superior	S					
63	Mihai Costel				inspector	I	principal	S					
64	Abugararah Florentina Mirela				inspector	I	principal	S					
65	Podaru Gabriela Daniela				inspector	I	principal	S					
66	Rujoi Ioan Cristian				inspector	I	asistent	S					
67	Bali Giani Adrian				referent	III	superior	M					
68	Ion Romeo								sef formatie muncitori			M	
69	Oprean Florian									muncitor calificat (zidar)	I	M;G	
70	Alb Ioan Luca									muncitor calificat (fasonator mecanic)	IV	M;G	
71	Popescu Ion									muncitor calificat (mecanic auto)	IV	M;G	
72	Durnea Dumitru									muncitor calificat (electrician)	IV	M;G	
73	Breben Cristian									muncitor calificat (electrician)	II	M;G	
74	Glăvan Viorel									muncitor necalificat		M;G	
75	Harip Ionel									muncitor necalificat		M;G	
76	Suko Martin									muncitor necalificat		M;G	
		Serviciul public de pază											
77	Vacant								şef serviciu			S	
78	Ion Mariana Violeta									paznic		M;G	
79	Mihalache Adina Augustina									paznic		M;G	
80	Vacant									paznic		M;G	

81	Cărpinean Andrei Ioan									paznic		M;G	
82	Simo Florin									paznic		M;G	
83	Vulpoiu Aurica									paznic		M;G	
84	Merișanu Marin									paznic		M;G	
85	Asoltanei C-tin Sorin									paznic		M;G	
86	Toth Ștefan Mircea									paznic		M;G	
87	Marciuc Dumitru									paznic		M;G	
88	Borota Irina									paznic		M;G	
89	Altman Alexandru									paznic		M;G	
90	Ionescu Florin									paznic		M;G	
91	Paladi Constantin									paznic		M;G	
92	Pantiru Gilmar									paznic		M;G	
93	Popa Aurel									paznic		M;G	
94	Vlaic Cosmin Petru									paznic		M;G	
95	Diaconu Bogdan Andrei									paznic		M;G	
96	Nuță Nichi									paznic		M;G	
		Serviciul Administrație publică locală, juridic											
97	Velea Gabriel			șef serviciu		I		S					
		Compartiment Administrație publică, informații de interes public											
98	Ileana Sorina Anița				inspector	I	superior	S					
99	Nuță Maricica				inspector	I	superior	S					
100	Vacant				inspector	I	debutant	S					
101	Tătărcan Elena				referent	III	superior	M					
		Compartiment Relații cu publicul											
102	Suciu Tenica				inspector	I	principal	S					
103	Petrică Ramona Violeta				referent	III	superior	M					
		Compartiment Juridic											
104	Buțan Andreea Ramona				consilier juridic	I	superior	S					
105	Benyovszki Ianos				consilier juridic	I	superior	S					
106	Merișanu Ioana Ecaterina				consilier juridic	I	superior	S					
107	Turbureanu Nicoleta Alina				consilier juridic	I	principal	S					
108	Vacant				consilier juridic	I	asistent	S					
		Compartiment Monitorizare proceduri administrative											
109	Vacant									inspector de specialitate	II	S	
		Compartiment Arhivă											
110	Vacant									arhivar	II	M	
		Compartiment Cadastru, agricultură											
111	Bogdan Silvia				inspector	I	superior	S					
112	Hamz Ionela Daniela				inspector	I	superior	S					
113	Miron Mirela Loredana				inspector	I	principal	S					

114	Cincora Raul Iulian				inspector	I	principal	S					
115	Dîrnu Anca Gabriela				inspector	I	principal	S					
116	Augustin Mirela Liliana				inspector	I	asistent	S					
117	Bădău Flavius Gheorghe				referent	III	superior	M					
118	Albesc Viorica									referent (tehn.vet.)	IA	M	
		Compartiment Resurse umane											
119	Velea Petrica				inspector	I	superior	S					
120	Oprean Daniela				inspector	I	superior	S					
121	Blănaru Iuliana Adriana				inspector	I	superior	S					
		Serviciul voluntar pentru situații de urgență											
122	Sigheartău Larisa Delia									Șef serviciu voluntar pentru situatii de urgenta		S	
		Direcția Arhitect șef											
123	Acs Paraschiva			arhitect șef		I		S					
		Compartiment Urbanism, protecția mediului											
124	Petrila Adriana Zenobia				inspector	I	superior	S					
125	Vacant				inspector	I	superior	S					
126	Vacant				inspector	I	principal	S					
127	Ilciuc Oana Daniela				inspector	I	asistent	S					
128	Vacant				inspector	I	debutant	S					
		Birou Administrativ, Smart city, cultură											
129	Topală Vasile			șef birou		I		S					
130	Cînda Antonie Ionuț				inspector	I	principal	S					
131	Vacant				inspector	I	asistent	S					
132	Vacant				inspector	I	asistent	S					
133	Onuț Iuliana				inspector	I	asistent	S					
134	Simon Alexandru Razvan				inspector	I	debutant	S					
135	Vacant									administrator	I	M	
136	Matiaș Ramona Cristina									îngrijitor		M/G	
137	Opriș Sanda Mioara									îngrijitor		M/G	
138	Haidău Daniela									îngrijitor		M/G	
		Compartiment Coordonare activități asociații proprietari, administrare fond locativ											
139	Fulop Gyongyi				inspector	I	superior	S					
140	Vacant				inspector	I	superior	S					

		Serviciul public de interes local - Administrarea pieţelor, târgurilor, sala de sport şi parcări publice											
141	Pap Tatiana									administrator	I	M	
142	Sachelaru Lenuţa									casier		M;G	
		Direcţia Economică											
143	Leonte Luminiţa			director executiv		I		S					
		Serviciul Financiar contabilitate											
144	Vacant			sef serviciu		I		S					
145	Todesc Monica				inspector	I	superior	S					
146	Brănişteanu Bianca Mihaiela				inspector	I	superior	S					
147	Hoca Ioana Zenovia				inspector	I	superior	S					
148	Bărbulescu Anca				inspector	I	superior	S					
149	Vacant				inspector	I	principal	S					
150	Papp Loredana Edith				inspector	I	principal	S					
151	Durnea Maria Manuela				inspector	I	asistent	S					
		Serviciul Impozite şi taxe locale											
152	Antica Claudia Magdalena			şef serviciu		I		S					
153	Szocs Maria Magdolna				inspector	I	superior	S					
154	Balău Daniela				inspector	I	superior	S					
155	Jianu Maria				inspector	I	superior	S					
156	Dreghici Andreea Aurelia				inspector	I	superior	S					
157	Vacant				inspector	I	superior	S					
158	Ionaşc Cristina Angela				inspector	I	superior	S					
159	Iordache Elena				inspector	I	principal	S					
160	Fazakas Daniela Elena				inspector	I	principal	S					
161	Dudaş Alina Ioana				inspector	I	asistent	S					
162	Parvuţă Mihaela Delia				inspector	I	debutant	S					
163	Ceaureanu Maria									inspector de specialitate	IA	S	
164	Andruş Andreea Valeria									inspector de specialitate	II	S	
165	Conteş Anamaria Oana									casier		M;G	
166	Vacant									casier		M;G	

		SERVICIUL PUBLIC COMUNITAR LOCAL DE EVIDENTĂ A PERSOANELOR											
		Compartiment Evidenţa persoanelor											
1	Rusu Dorina				inspector	I	superior	S					
2	Fazakas Maria Fănica				inspector	I	superior	S					
3	Benedekfi Gyongyi				inspector	I	superior	S					

		Compartiment Stare civilă											
4	Munteanu Ana Maria				inspector	I	superior	S					

		SERVICIUL DE POLIȚIE LOCALĂ											
1	Mezabrovschi Mihăiță			şef serviciu		I		S					
		Birou Ordine publică, pază, activități pe linie de evidență a persoanelor, circulație rutieră											
2	Peter Alexandru-Ioan			şef birou		I		S					
		Compartiment Ordine publică, pază și activități pe linie de evidență a persoanelor											
3	Alecu Victor Emanuel				polițist local	I	principal	S					
4	Stoica Constantin Cosmin				polițist local	I	principal	S					
5	Petresc Dumitru				polițist local	I	asistent	S					
6	Popa Răzvan				polițist local	I	asistent	S					
7	Arsenie Maria				polițist local	I	asistent	S					
8	Vacant				polițist local	I	debutant	S					
9	Pîrjol Adrian				polițist local	III	superior	M					
10	Ciocan Cristinel-Ion				polițist local	III	superior	M					
11	Damian Lazăr Octavian				polițist local	III	superior	M					
12	Vlaic Aurel				polițist local	III	superior	M					
13	Vacant				polițist local	III	superior	M					
14	Vasilescu Alin Nicolae				polițist local	III	superior	M					
15	Afumatu Florin Ovidiu				politist local	III	superior	M					
16	Barabulă Valerică Marius				polițist local	III	superior	M					
17	Temporar vacant				polițist local	III	superior	M					Titular - Matei Ilie
18	Fulop Gyorgy Laszlo				polițist local	III	superior	M					
		Compartiment Circulație rutieră											
19	Nistor Cristian				polițist local	I	superior	S					
20	Fodor Zoltan				polițist local	I	asistent	S					
21	Ciugulea Viorel				polițist local	III	superior	M					
22	Atanase Marin				polițist local	III	superior	M					
23	Baba David Aurel				polițist local	III	principal	M					
		Birou de control privind disciplina în construcții, protecția mediului, activitate comercială											
24	Florescu Otilia			şef birou		I		S					
25	Cîșlariu Lenuța Gigliola				polițist local	I	superior	S					
26	Negruț Elena-Daniela				polițist local	I	principal	S					
27	Vacant				polițist local	I	debutant	S					

28	Dan Vasile				poliţist local	II	superior	SSD					
29	Leonte Constantin				poliţist local	III	superior	M					

		DIRECTIA DE ASISTENŢĂ SOCIALĂ											
1	Postolache Nicoleta			director executiv		I		S					
		Serviciul de asistenţă socială											
2	Cuşniriuc Elena			şef serviciu		I		S					
		Compartiment Monitorizare şi incluziune socială											
3	Atodiresei Daniela				inspector	I	superior	S					
4	Ticula Olivia Delia				inspector	I	superior	S					
5	Rusesc Isabela Elena				inspector	I	principal	S					
6	Mârza Radu Florin									insp.de specialitate	I	S	
7	Burger Andreea Monica									asistent social	practicant	S	
8	Vacant									asistent social		M	
		Compartiment Evidenţă şi plată beneficii de asistenţă socială											
9	Novac Sofia Cristina				inspector	I	superior	S					
10	Irimia Diana				inspector	I	superior	S					
11	Scoruş Mihaela Claudia				inspector	I	superior	S					
12	Serafinceanu Florentina				inspector	I	principal	S					
13	Căpâlnean Lăcrămioara Iuliana				inspector	I	asistent	S					
14	Vacant				inspector	I	debutant	S					
15	Vacant				inspector	I	debutant	S					
		Compartiment Servicii sociale											
		Cantina socială											
16	Vacant								coordonator personal de specialitate			S	
17	Vacant									asistent social		S	
18	Coţa Mihaela Mara									inspector de specialitate	I	S	
19	Rujoi Daniela Mihaela									administrator	I	M	
20	Tivdă Veronika									muncitor calificat (bucatar)		M;G	

21	Pătru Ioan Aurel									muncitor calificat (mecanic)	IV	M;G	
		Centrul social comunitar											
22	Vacant								coordonator personal de specialitate			S	
23	Vacant									asistent social	debutant	S	
24	Vacant									asistent social	debutant	S	
25	Ardelean Laurențiu Gabriel									insp.de specialitate	debutant	S	
26	Vacant									lucrător social	debutant	M	
		Compartiment Asistență medicală comunitară											
27	Vacant									asistent medical	principal	PL	
28	Vasilescu Mirela Gabriela									asistent medical	debutant	PL	
		Compartiment Asistență medicală școlară											
29	Vacant									medic școlar 4 ore	I	S	
30	Mehedinț Petronela Dalia									asistent medical	principal	PL	
31	Vacant									asistent medical	principal	PL	
32	Pagnejer Alexandra									asistent medical	debutant	PL	
33	Vacant									asistent medical	debutant	PL	

	Aparat	SPCLEP	Poliția locală	Direcția de asistență socială	TOTAL
NUMĂR TOTAL DEMNITARI	2	0	0	0	2
NUMĂR TOTAL FUNCȚII PUBLICE	92	4	29	12	137
Nr. total funcţii publice de conducere	10	0	3	2	15
Nr. total funcţii publice de execuţie	82	4	26	10	122
NUMĂR TOTAL FUNCȚII CONTRACTUALE	72	0	0	21	93
Nr. total funcţii contractuale de conducere	5	0	0	2	7
Nr. total funcţii contractuale de execuţie	67	0	0	19	86
Nr. total posturi din cadrul instituţiei/autorităţii publice	166	4	29	33	232

PREȘEDINTE DE ȘEDINȚĂ
MICLEA ROMEO

CONTRASEMNEAZĂ SECRETAR GENERAL
ROGOBETE MIHAELA ELENA

JUDEȚUL HUNEDOARA
PRIMĂRIA MUNICIPIULUI VULCAN

Anexa 1 la H.C.L nr. 303/2022

ORGANIGRAMA PRIMĂRIEI MUNICIPIULUI VULCAN

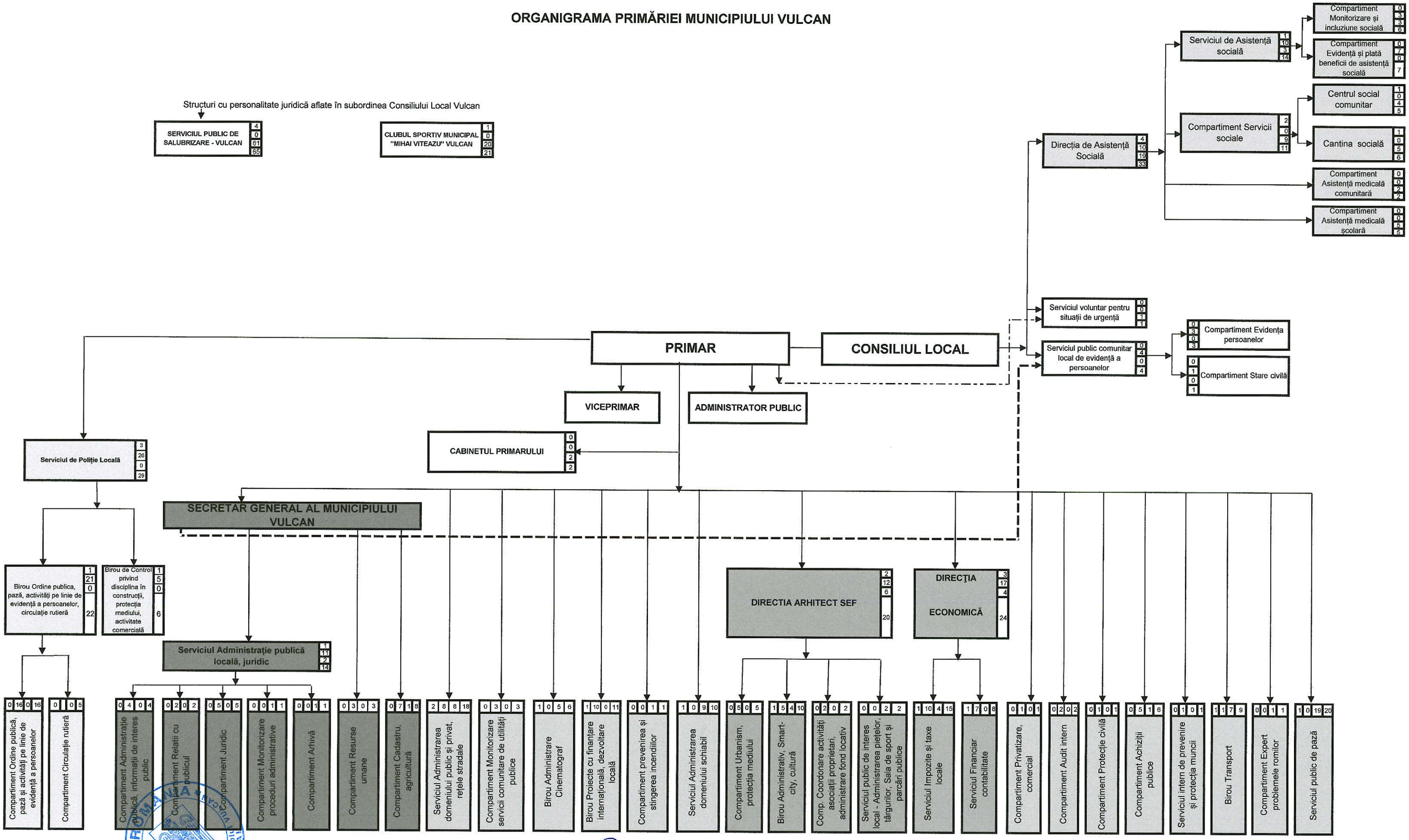

PREȘEDINTE DE ȘEDINȚĂ
MICLEA ROMEO HORAȚIU

CONTRASEMNEAZĂ SECRETAR GENERAL
ROGOBETE MIHAELA ELENA

NUMAR FUNCTII DE DEMNITATE PUBLICA	2
NUMAR TOTAL FUNCȚII PUBLICE	137
Nr. funcții publice de conducere	15
Nr. funcții publice de execuție	122
NUMAR TOTAL FUNCTII CONTRACTUALE	93
Nr. funcții contractuale de conducere	7
Nr. funcții contractuale de execuție	86
TOTAL FUNCȚII PRIMARIA VULCAN	232