P.U.Z. - Funcțiuni mixte - Instituții și servicii, adăpost animale fără stăpân

intravilan, CF nr 455010, Timișoara

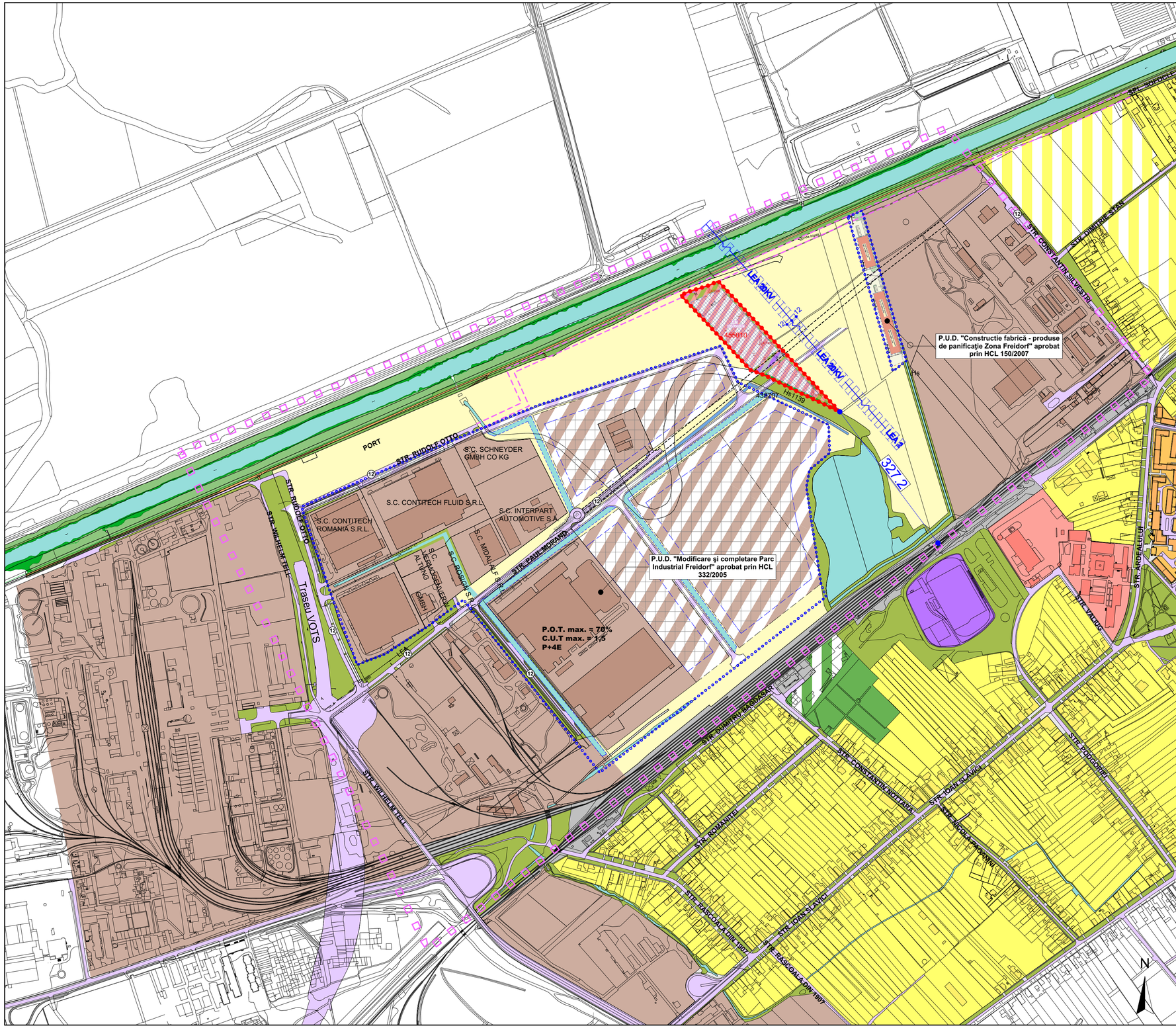

LEGENDĂ

DELIMITĂRI ȘI SIMBOLURI

- Limită zonă studiată
- Limite imobile conform ridicării topografice
- Limită de proprietate a terenului ce face obiectul P.U.Z.
- Limită documentații de urbanism aprobate anterior
- (12) Profil de drum existent/propus

ZONIFICARE EXISTENT

- Locuințe individuale
- Locuințe colective
- Zonă servicii
- Zonă clădiri industriale/depozitare
- Zonă căi de comunicație rutieră și construcții aferente
- Zonă căi de comunicație rutieră și construcții aferente propuse prin PUZ aprobat prin HCL 332/2005
- Circulații auto propuse prin PUG aprobat prin HCL 457/2023
- Zonă industrială propusă prin PUZ aprobat prin HCL 332/2005
- Limită de implantare propusă prin PUZ aprobat prin HCL 332/2005

Extras PUG aprobat prin HCL 157/2002, prelungit prin HCL 619/2018

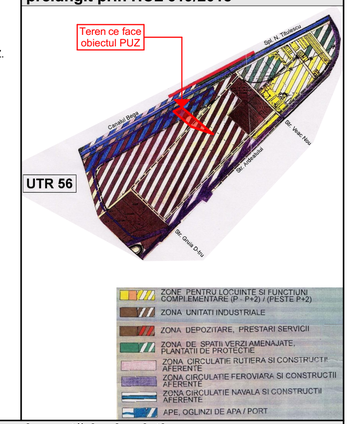

Extras PUG aprobat prin HCL 457/2023 - planșa reglementări urbanistice

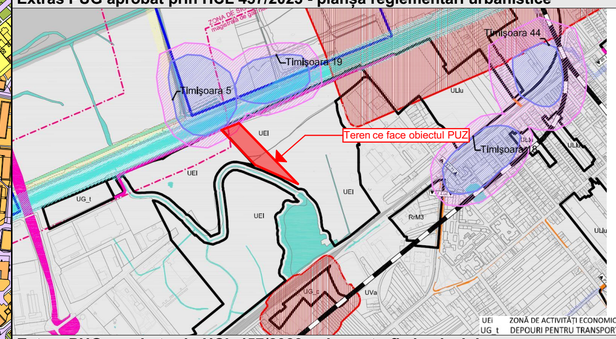

Extras PUG aprobat prin HCL 457/2023 - planșa trafic la nivel de oraș

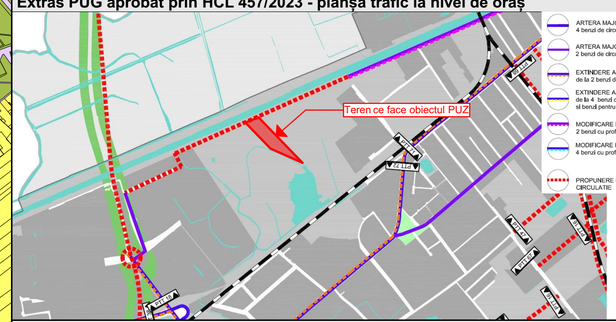

Specialist R.U.R.	arh. Răzvan Negrișanu				
Verificator/expert	Nume	Semnătura	Cerința	Referat / Expertiza Nr. / Data	
rd sign studio de arhitectura	S.C. RD Sign S.R.L. Timisoara, Str. Vulturilor nr. 14 Reg. Com. J35/4590/1992 C.U.I. 3981516 Tel. 40/0722624862 E-mail: studio@rdsign.ro			Beneficiar: **MUNICIPIUL TIMIȘOARA** Amplasament: intravilan, CF nr 455010, Timișoara	Proiect nr.: **394/HAM/22**
	Nume	Semnătura	Scara: **1:5000**	Denumire: **P.U.Z. - Funcțiuni mixte - Instituții și servicii, adăpost animale fără stăpân**	Faza: **P.U.Z.**
Șef proiect	arh. Răzvan Negrișanu				
Proiectat	arh. Răzvan Negrișanu		Data: **Ianuarie 2024**	Titlu planșă: **Studiu de cvartal**	Planșa nr.: U07
	arh. Paula Candroi				
Desenat	arh. Paula Candroi				420x680