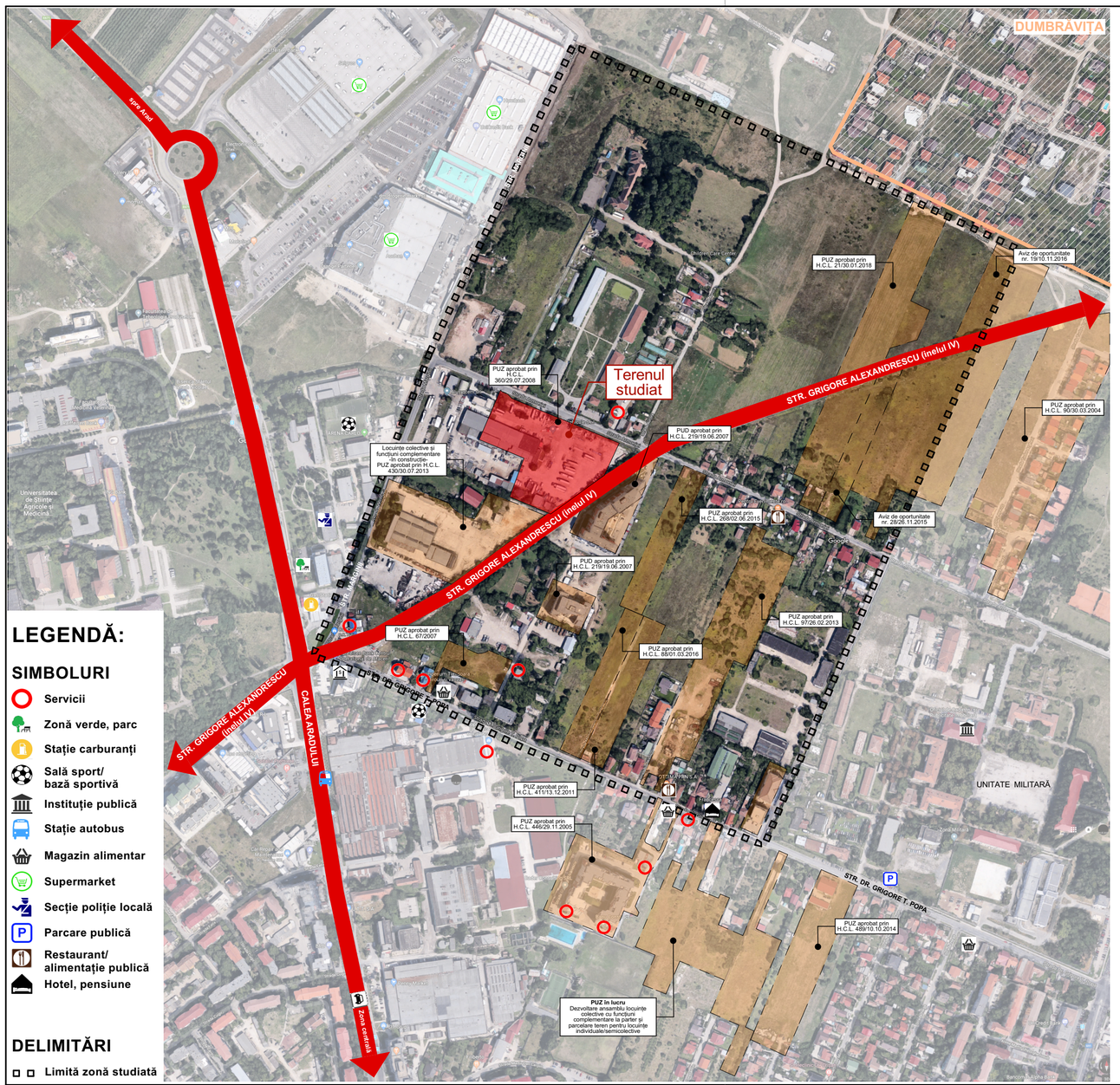

EXTRAS PUG APROBAT PRIN HCL nr. 157/2002, prelungit prin HCL 131/2017

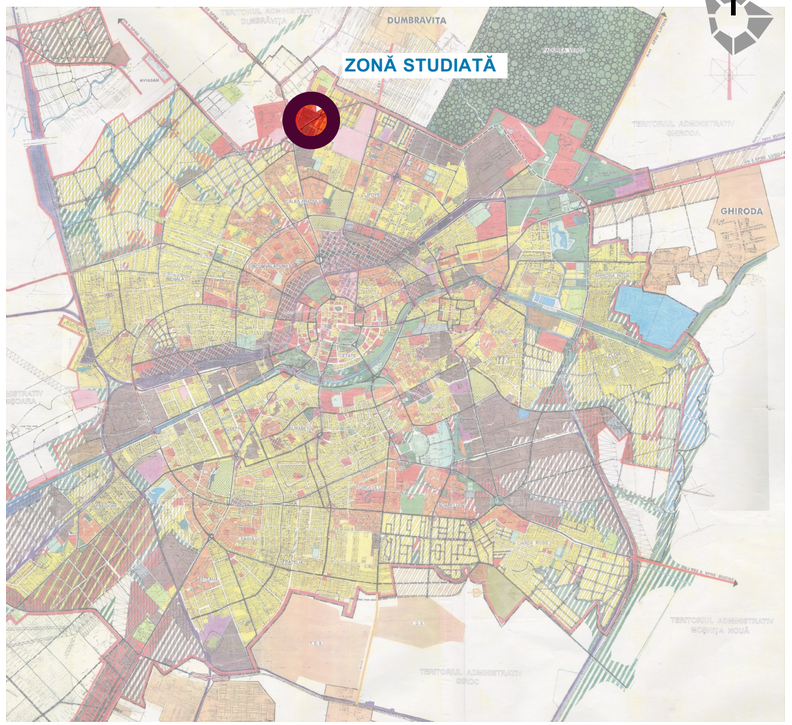

Spațiu pentru ștampile :

Specialist RUR	arh.Răzvan Negrișanu				
Verificator / expert	Nume	Semnatura	Cerinta	Referat / Expertiza Nr. / Data	
rd sign studio de arhitectura	S.C. RD Sign S.R.L. Timișoara, Str. Vulturilor nr. 14 Reg. Com. J35/4590/1992 C.U.I. 3981516 Tel. 40/0722624862 E-mail: studio@rdsign.ro			Beneficiar: S.C. SEDAKO GROUP S.R.L.	Proiect nr.: 225/ARM/18
	Nume	Semnatura	Scara: 1:1000	Denumire: Modificare partiala PUZ aprobat prin HCL nr.360/29.07.2008	PUZ
Șef proiect	arh. Răzvan Negrișanu			Amplasament: Timișoara, str. Armoniei, nr.25 C.F. nr. 445648, C.F. nr. 445649, C.F. nr. 445650 C.F.nr. 407988 Timișoara	
Proiectat	arh. Daniela Negrișanu		A3 prelungit		Plansa nr:
	arh. Roxana Șerbănoiu		Data: Ianuarie 2019	Titlu plansa: **Plan de încadrare**	01.1. - A
Desenat	arh. Ramona Izvernari				