ROMÂNIA
CONSILIUL LOCAL
MUNICIPIUL SLOBOZIA

Adresă: Slobozia, Strada Episcopiei nr. 1, 920023, Judeţul Ialomiţa, CUI 4365352
Telefon: 0243/231.401, Fax: 0243/212.149

Website: https://municipiulslobozia.ro | Email: office@municipiulslobozia.ro

HOTĂRÂRE

privind aprobarea organigramei și a statului de funcții ale aparatului de specialitate al primarului Municipiului Slobozia

Consiliul Local al municipiului Slobozia, judeţul Ialomiţa, întrunit în şedinţa ordinară din data de 27 iunie 2024,

Având în vedere:

- Referatul de aprobare al domnului Primar Soare Dragoş;
- Raportul de specialitate al Serviciului Resurse Umane și Management Instituțional, înregistrat la Primăria Municipiului Slobozia sub nr. 67078/2024;
- Raportul de avizare al Comisiei Juridice și de Disciplină din cadrul Consiliului Local al municipiului Slobozia;
- Prevederile Legii nr.296 /2023 privind unele măsuri fiscal-bugetare pentru asigurarea sustenabilităţii financiare a României pe termen lung cu modificările şi completările ulterioare; Ordonanța de Urgență a Guvernului nr. 63/2010 pentru modificarea și completarea legii nr. 273/2006 privind finanțele publice locale precu, și pentru stabilirea unor măsuri financiare, cu modificările și completările ulterioare; ale Legii nr. 53/2003 privind Codul Muncii, republicată, cu modificările și completările ulterioare; Legii-cadru nr. 153/2017 privind salarizarea personalului plătit din fonduri publice, cu modificările și completările ulterioare;

În temeiul art. 129 alin. (3) lit. c), respectiv art. 139 alin. (1) coroborat cu prevederile art. 5 lit. ee) din Codul Administrativ, cu modificările și completările ulterioare.

HOTĂRĂȘTE:

Art. 1. – Se aprobă organigrama și statul de funcții ale aparatului de specialitate al primarului Municipiului Slobozia, conform Anexelor nr. 1 și nr. 2, care fac parte integrantă din prezenta hotărâre.

Art. 2. – (1) Pentru respectarea drepturilor la carieră ale funcționarilor publici ale căror posturi sunt afectate de aprobarea noii structuri organizatorice, procedurile legale prevăzute de Ordonanța de Urgență a Guvernului nr. 57/2019 privind Codul administrativ, cu modificările și completările ulterioare, se vor aplica începând cu data intrării în vigoare a prezentei hotărâri.

(2) În vederea respectării drepturilor personalului de natură contractuală, ale căror posturi sunt afectate de aprobarea noii structuri organizatorice, procedurile legale prevăzute de legea nr. 53/2003 privind Codul Muncii, republicată, cu modificările și completările ulterioare, se vor aplica începând cu data intrarării în vigoare a prezentei hotărâri.

Art. 3. – La data intrării în vigoare a prezentei hotărâri, incepand cu data de 01.07.2024, orice alte dispoziții contrare se abrogă.

Art. 4. – Prezenta hotărâre va fi adusă la cunoştinţa cetăţenilor prin afişare la sediul Primăriei municipiului Slobozia şi pe website-ul www.municipiulslobozia.ro.

Art. 5. – Prezenta hotărâre va fi comunicată, prin grija Secretarului General al Municipiului Slobozia, Serviciului Resurse Umane și Management Instituțional, în vederea ducerii la îndeplinire.

PREȘEDINTE DE ȘEDINȚĂ,
Mocioniu Adrian Nicolae

Nr.143
Din 27.06.2024

Contrasemnează
SECRETAR GENERAL MUNICIPIU,
Jur. Tudoran Valentin

ANEXA NR.1 la HCL NR..143/27.06.2024
PRIMĂRIA MUNICIPIULUI SLOBOZIA

ORGANIGRAMA

PREȘEDINTE DE ȘEDINȚĂ
MOCIONIU ADRIAN NICOLAE

Contrasemnează
SECRETAR GENERAL MUNICIPIU
Jur. Tudoran Valentin

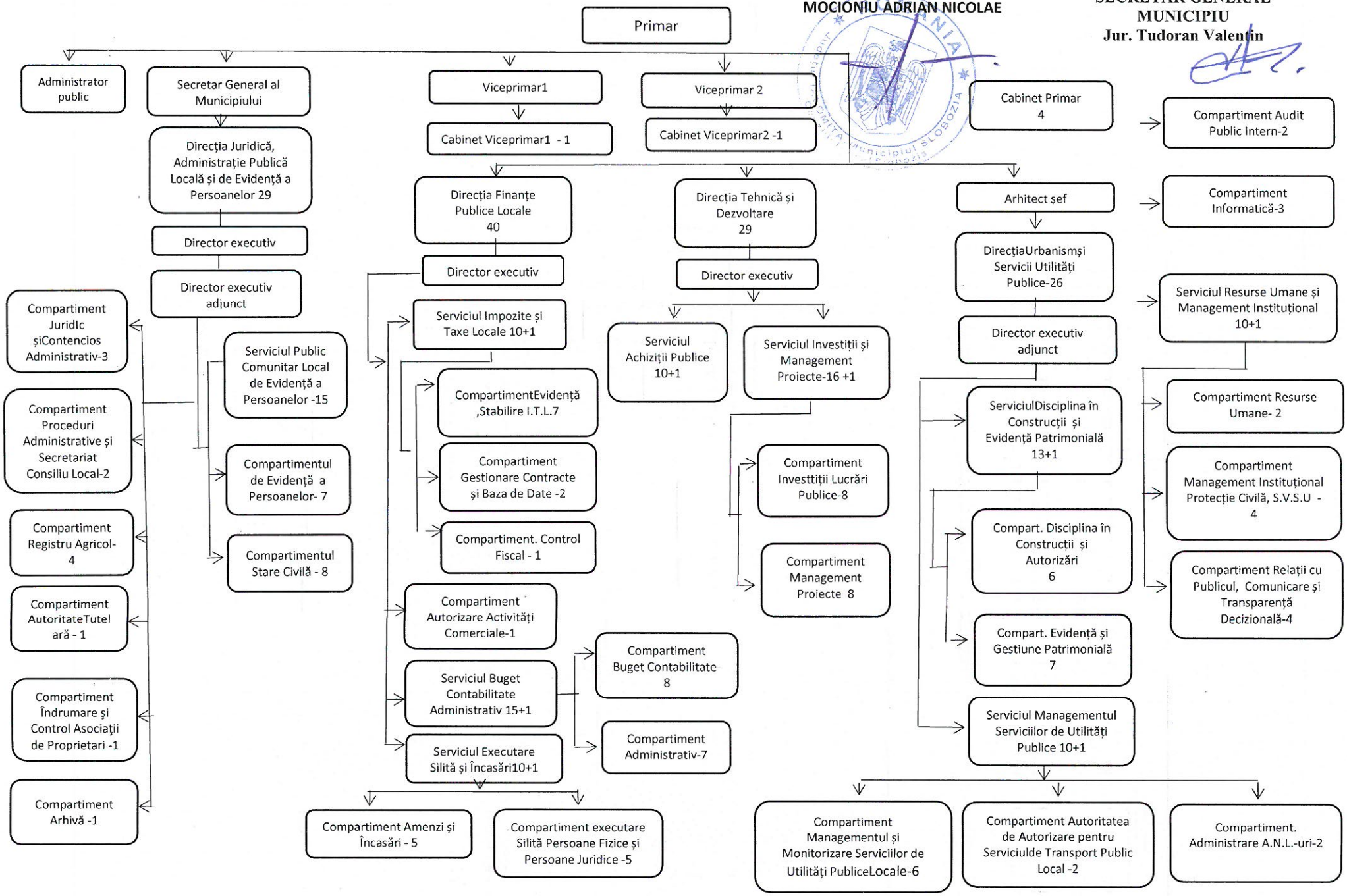

Anexa nr. 2 la HCLnr.143/27.06,2024

PRIMARIA MUNICIPIULUI SLOBOZIA

STAT FUNCȚII

NR. CRT.	NR. CRT. SEC.	Numele, prenumele/VACANT, temporar VACANT dupa caz	Structura	Funcția de demnitate publică	Functia publica			Clasa	Gradul profesional	Nivelul studiilor	Functia contractuala		Treapta /grad prof	Nivelul studiilor	Obervații
					Inalt functionar public	de conducere	de executie				de conducere	de executie			
1	1			PRIMAR											
2	1			VICEPRIMAR 1											
3	2			VICEPRIMAR 2											
4	1										Administrator public			S	
CABINETUL PRIMARULUI															
5	1										Director de cabinet			S	
6	2											Consilier	IA	S	
7	3											Consilier	IA	S	
8	4											Consilier	IA	S	
CABINET VICEPRIMAR 1															
9	1											Consilier	IA	S	
CABINET VICEPRIMAR 2															
10	1											Referent	IA	M	
APARATUL DE SPECIALITATE AL PRIMARULUI															
11	1					Secretar general al Municipiului Slobozia			II	S					
I.1 COMPARTIMENT AUDIT PUBLIC INTERN															
12	1						auditor	I	superior	S					
13	2						auditor	I	superior	S					
I. 2. COMPARTIMENT INFORMATICĂ															
14	1	*VACANT*					consilier	I	superior	S					
15	2						consilier	I	superior	S					
16	3						consilier	I	superior	S					
I.3 SERVICIUL RESURSE UMANE ȘI MANAGEMENT INSTITUȚIONAL															
17	1					şef serviciu			II	S					
I. 3.1 COMPARTIMENT RESURSE UMANE															

18	1						consilier	I	superior	S					
19	2						inspector	I	superior	S					
I.3.2 COMPARTIMENT MANAGEMENT INSTITUȚIONAL , PROTECȚIE CIVILĂ S.V.S.U.															
20	1						consilier	I	superior	S					
21	2						consilier	I	superior	S					
22	3											Inspector de	IA	SSD	
23	4						Inspector protecție civilă	I	superior	s					
I.3.3 COMPARTIMENT COMUNICARE, TRANSPARENȚĂ DECIZIONALĂ															
24	1						consilier	I	superior	S					
25	2	***temp. ocupat***					consilier	I	superior	S					detașare de la D.A..S
26	3						consilier	I	superior	S					
27	4						consilier	I	asistent	S					
II. DIRECȚIA JURIDICĂ, ADMINISTRAȚIE PUBLICĂ LOCALĂ ȘI DE EVIDENȚĂ A PERSOANELOR															
28	1					Director exec.			II	S					
29	1					Director executiv adjunct			II	S					
II.1 COMPARTIMENT JURIDIC ȘI CONTENCIOS ADMINISTRATIV															
30	1						consilier juridic	I	superior	S					
31	2						consilier juridic	I	superior	S					
32	3						consilier juridic	I	asistent	S					
II.2 COMPARTIMENT PROCEDURI ADMINISTRATIVE ȘI SECRETARIAT CONSILIU LOCAL															
33	1						consilier juridic	I	superior	S					
34	2						consilier juridic	I	principal	S					
II.3 COMPARTIMENT REGISTRUL AGRICOL															
35	1						consilier	I	superior	S					
36	2						consilier	I	superior	S					susp.
37	3						consilier	I	superior	S					
38	4						consilier	I	principal	S					
II.4 COMPARTIMENT AUTORITATE TUTELARĂ															
39	1						consilier juridic	I	superior	S					
II.5 COMPARTIMENT ÎNDRUMARE ȘI CONTROL ASOCIAȚII DE PROPRIETARI															
40	1						inspector	I	superior	S					
II.6 COMPARTIMENT ARHIVĂ															
41	1											Referent	IA	M	
II.7 COMPARTIMENTUL DE EVIDENȚĂ A PERSOANELOR															
42	1						consilier	I	superior	S					
43	2	***VACANT***					consilier	I	superior	S					
44	3						consilier	I	superior	S					
45	4						consilier	I	superior	S					
46	5						consilier	I	superior	S					
47	6						consilier	I	superior	S					
48	7						consilier	I	superior	S					
49	8						consilier	I	asistent	S					
II.8 COMPARTIMENTUL STARE CIVILĂ															
50	1						consilier	I	superior	S					
51	2						consilier	I	superior	S					

ROMÂNIA
Primăria SLOBOZIA
Jud. IALOMIȚA

52	3						consilier	I	superior	S					
53	4						consilier	I	superior	S					
54	5						consilier	I	superior	S					
55	6						consilier	I	superior	S					
56	7											Consilier	IA	S	
II.9 COMPARTIMENT ADMINISTRAȚIE PUBLICĂ LOCALĂ															
57	1	***VACANT***					consilier juridic	I	superior	S					
58	2	***VACANT***					consilier	I	principal	S					
59	3	***VACANT***					consilier	I	asistent	S					
III. DIRECȚIA FINANȚE PUBLICE LOCALE															
60	1					director exec.			II	S					
III.1 SERVICIUL IMPOZITE ȘI TAXE LOCALE															
61	1					șef serviciu			II	S					
III.1.1 COMPARTIMENT EVIDENȚĂ ȘI STABILIRE I.T.L.															
62	1						consilier	I	superior	S					
63	2						consilier	I	superior	S					
64	3						consilier	I	superior	S					
65	4						consilier	I	superior	S					susp.
66	5						inspector	I	superior	S					
67	6						inspector	I	superior	S					
68	7	***VACANT***					consilier	I	superior	S					
III.1.2 COMPARTIMENT GESTIONARE CONTRACTE ȘI BAZA DE DATE I.T.L.															
69	1						consilier	I	superior	S					
70	2						consilier	I	superior	S					
III.1.3 COMPARTIMENT CONTROL FISCAL															
71	1						inspector	I	superior	S					
III.2 COMPARTIMENT AUTORIZARE ACTIVITĂȚI COMERCIALE															
72	1						inspector	I	principal	S					
III.3 SERVICIUL EXECUTARE SILITĂ ȘI ÎNCASĂRI															
73	1					șef serviciu			II	S					
III.3.1 COMPARTIMENT AMENZI ȘI ÎNCASĂRI															
74	1	***VACANT***					consilier	I	asistent	S					
75	2						consilier	I	superior	S					
76	3						referent	III	superior	M					
77	4						referent	III	superior	M					
78	5						referent	III	superior	M					
III.3.2 COMPARTIMENT EXECUTARE SILITĂ PERSOANE FIZICE ȘI PERSOANE JURIDICE															
79	1						expert	I	superior	S					
80	2						consilier	I	superior	S					
81	3						inspector	I	superior	S					
82	4						consilier		superior						
83	5						consilier	I	principal	S					
III.4 SERVICIUL BUGET, CONTABILITATE, ADMINISTRATIV															
84	1					șef serviciu			II	S					
III.4.1 COMPARTIMENT BUGET, CONTABILITATE															
85	1						consilier	I	superior	S					
86	2						consilier	I	superior	S					
87	3						consilier	I	superior	S					

ROMÂNIA
Primăria Municipiul SLOBOZIA
Secretar Slobozia

88	4						consilier	I	superior	S					
89	5						inspector	I	superior	S					
90	6						consilier	I	superior	S					
91	7						consilier	I	principal	S					
92	8	*VACANT*					consilier	I	principal	S					
III.4.2. COMPARTIMENT ADMINISTRATIV															
93	1											Administr	I	M	
94	2											Magaziner		M,G	
95	3											îngrijitor		M,G	
96	4											Sofer	I	M,G	
97	5											Sofer	I	M,G	
98	6											Sofer	I	M,G	
99	7											Munc.calif	I	M,G	

IV. DIRECȚIA TEHNICĂ ȘI DEZVOLTARE															
100	1					director exec.			II	S					
IV.1 SERVICIUL INVESTITII , MANAGEMENT PROIECTE															
101	1					şef serviciu			II	S					
IV.1.1 COMPARTIMENT INVESTIȚII ȘI LUCRĂRI PUBLICE															
102	1						consilier	I	superior	S					
103	2						consilier	I	superior	S					
104	3						consilier	I	principal	S					
105	4						consilier	I	principal	S					
106	5						consilier	I	asistent	S					
107	6						consilier	I	asistent	S					
108	7						consilier	I	principal	S					
109	8	*VACANT*					consilier	I	asistent	S					
IV.1.2 COMPARTIMENT MANAGEMENT PROIECTE															
110	1						inspector	I	superior	S					
111	2						inspector	I	superior	S					
112	3						consilier	I	superior	S					
113	4						consilier	I	superior	S					
114	***5***						consilier	I	superior	S					
115	6						consilier	I	superior	S					
116	7						consilier	I	superior	S					
117	***8***						consilier	I	asistent	S					susp.
IV.2 SERVICIUL ACHIZIȚII PUBLICE															
118	1					şef serviciu			II	S					
119	2	*VACANT*					consilier achiziții publice	I	principal	S					

120	3						consilier achiziții	I	superior	S					
121	4						consilier achiziții publice	I	superior	S					
122	5						consilier achiziții publice	I	superior	S					
123	6						consilier achiziții publice	I	principal	S					
124	7						consilier achiziții publice	I	superior	S					
125	8						consilier juridic	I	asistent	S					
126	9	***VACANT***					consilier achiziții publice	I	superior	S					
127	10	***VACANT***					consilier achiziții publice	I	asistent	S					
128	11	***VACANT***					consilier achiziții publice	I	debutant	S					
ARHITECT SEF															
129	1					arhitect sef			II	S					
V. DIRECȚIA URBANISM ȘI SERVICII UTILITĂȚI PUBLICE															
130	1	***VACANT***				director exec.adjunct			II	S					

V.1 SERVICIUL DISCIPLINA ÎN CONSTRUCȚII ȘI EVIDENȚĂ PATRIMONIALĂ															
131	1					sef serv.			II	S					
V.1.1 COMPARTIMENT DISCIPLINA ÎN CONSTRUCȚII ȘI AUTORIZĂRI															
132	1						consilier	I	superior	S					
133	2						consilier	I	superior	S					
134	3						consilier	I	principal	S					
135	4						consilier	I	principal	S					
136	5						consilier	I	superior	S					
137	6						consilier	I	principal	S					
V.1.2 COMPARTIMENT EVIDENȚĂ ȘI GESTIUNE PATRIMONIALĂ															
138	1						consilier	I	superior	S					
139	2						consilier	I	superior	S					
140	3						consilier	I	superior	S					
141	4						consilier	I	superior	S					
142	5						inspector	I	superior	S					
143	6						consilier juridic	I	superior	S					
144	7						consilier	I	superior	S					
V.2 SERVICIUL MANAGEMENTUL SERVICIILOR DE UTILITĂȚI PUBLICE															
145	1					şef serviciu			II	S					
V.2.1 COMPARTIMENTUL MANAGEMENTUL ȘI MONITORIZAREA SERVICIILOR DE UTILITĂȚI PUBLICE LOCALE															
146	1						consilier	I	superior	S					
147	2						consilier	I	superior	S					
148	3						consilier	I	superior	S					
149	4						consilier	I	superior	S					
150	5	***VACANT***					consilier	I	superior	S					

ROMÂNIA
Municipiul SLOBOZIA
Consiliul Local Slobozia

151	6											Referent	IA	M	
V.2.2 COMPARTIMENTUL AUTORITATEA DE AUTORIZARE PENTRU SERVICIUL DE TRANSPORT PUBLIC LOCAL															
152	1						consilier	I	superior	S					
153	2											Consilier	II	S	
V.2.3 COMPARTIMENTUL ADMINISTRARE A.N.L. -uri															
154	1											Administr.	I	M	
155	2											Îngrijitor		M/G	

	Nr. total de demnitari	Nr. total de funcţii publice de conducere	Nr. total de funcţii publice de execuţie	Nr. total de funcţii publice	Nr. total de funcţii contractuale de conducere	Nr. total de funcţii contractuale de execuţie	Nr. total de funcţii contractuale	Nr. total de posturi din cadrul autorităţii/in
Total, din care:	***3***	15	116	***131***	2	19	***21***	***155***
ocupate	***3***	14	101	***115***	2	19	***21***	***139***
vacante	***0***	1	15	***16***	0	0	***0***	***16***

PREŞEDINTE DE ŞEDINŢĂ,
Mocioniu Adrian Nicolae

Contrasemnează
SECRETAR GENERAL MUNICIPIU,
Jur. Tudoran Valentin