ROMÂNIA
COMUNA PRISĂCANI
SAT PRISĂCANI, COMUNA PRISĂCANI, JUDEȚUL IAȘI,
COD POSTAL 707390 CIF: 4540372
TEL: 0232 295858, FAX: 0232 295999, e-mail: primaria_prisacani@yahoo.com

HOTARAREA nr. 83
din 20.10.2023
privind modificarea organigramei, statelor de functii si de personal la Primaria comunei Prisacani, judetul Iasi

Consiliul Local al Comunei Prisacani, jud. Iasi

Avand in vedere:

- Dispozitiile art. 129, alin. (2) litera a) si alin. (3) , lit.c), art. 136 din O.U.G. nr. 57/ 2019 privind Codul Administrativ

- Referatul de aprobare constituit de d-l primar Stanciu Ghiorghe inreg sub nr. 8331/ 14.10.2023, raportul de specialitate intocmit de d-l secretar general Musteata Cristian -Stefan inreg sub nr. 8332/ 14.10.2023, proiectul de hotarare constituit de catre d-l primar Stanciu Ghiorghe inregistrat sub nr. 8333/ 14.10.2023 prin care propune modificarea organigramei, statelor de functii si de personal la Primaria comunei Prisacani, judetul Iasi.

-art. 370, 404, 406, 407,409 din O.U.G. nr. 57/ 2019 privind Codul Administrativ

-O.U.G. nr. 63/2010 pentru modificarea şi completarea Legii nr. 273/2006 privind finanţele publice locale, precum şi pentru stabilirea unor măsuri fnanciare;

-adresa nr. 8636/ 17.05.2023 transmisă de Instituţia Prefectului - judeţul Iaşi, la Primaria comunei Prisacani, judetul Iaşi , privind numărul maxim de posturi – adică 35 + 1 , pe care îl poate avea comuna Prisacani, judetul Iaşi potrivit O.U.G. nr. 63/2010,

- H.G. nr. 611/2008 pentru aprobarea normelor privind organizarea si dezvoltarea carierei functionarilor publici

- HCL Prisacani nr. 40 din 09.06.2023 privind modificarea organigramei, statelor de functii si de personal la Primaria comunei Prisacani, judetul Iasi.

- Adresele ANFP Bucuresti nr. 13912/2020, 37461/2022, 47821/ 2022 privind managementul functiilor publice stabilite pentru Comuna Prisacani, judetul Iasi.

- Legea-cadru nr. 153 din 28 iunie 2017 privind salarizarea personalului plătit din fonduri publice.

- H.G. nr. 900/2023 pentru stabilirea salariului de bază minim brut pe țară garantat în plată, publicată în Monitorul Oficial al României, Partea I, nr. 877/28.09.2023, salariul de bază minim brut pe țară garantat în plată este de 3.300 lei, începând cu data de 1 octombrie 2023.

-Legea nr. 24 din 27 martie 2000 (**republicată**)privind normele de tehnică legislativă pentru elaborarea actelor normative.

- Raportul de avizare favorabila al comisiei de specialitate nr. 1, 2 si 3 din cadrul Consiliului Local Prisacani;

Faptul ca au fost indeplinite conditiile cerute de Legea nr. 52/2003 privind transparenta decizionala;

In temeiul

art. 139 alin. 3 si al art. 196 alin 1 lit.(a) din OUG nr. 57 /2019 privind Codul administrativ

H O T A R A S T E

Art.1- Se aproba modificarea organigramei, statelor de functii si de personal la Primaria comunei Prisacani, judetul Iasi, dupa cum urmeaza:

(1) Transformare functiei contractuale vacante de executie de Guard de la Compartiment Gospodarire Comunala in functia contractuala vacanta de executie de *tractorist rutier* , Compartiment Gospodarire Comunala din cadrul Aparatului de Specialitate al Primarului comunei Prisacani.

(2) Stabilirea salariilor de baza brute la asistentii personali ai persoanelor cu handicap grav incadrati la Primaria comunei Prisacani, judetul Iasi incepand cu data de 01.10.2023 in cuantum de 3300 lei.

Art.2 - Cu aceeasi data se aproba structura organizatorica a Primariei comunei Prisacani, jud. Iasi conform organigramei anexate la prezenta hotarare si totodata se aproba statul de functii si de personal al comunei Prisacani conform anexelor la prezenta hotarare.

Art.3. – Secretarul general comunei şi Compartimentul Administratie Publica , Secretariat si Resurse Umane din cadrul Aparatului de Specialitate al Primarului comunei Prisacani, vor duce la îndeplinire prevederile prezentei hotărâri.

Art.4: Prezenta hotarare se va comunica :
- Institutiei Prefectului jud. Iasi
- Primarului comunei Prisacani, judetul Iasi
- Celor vizati in actul administrativ.

Hotararea a fost adoptata in sedinta din 20.10.2023 cu 11 voturi „pentru'' 0 voturi „ abtinere" 0 voturi „impotriva'', din 11 consilieri prezenti din totalul de 12 in functie.

Presedinte de sedinta,
Consilier, Moscu Ioan

Contrasemneaza pentru legalitate
Secretar general,
Musteata Cristian- Stefan

Anexa 1 la HCL Prisacani nr. 83/20.10.2023

ORGANIGRAMA 01.10. 2023
PRIMARIA COMUNEI PRISĂCANI, JUDETUL IASI

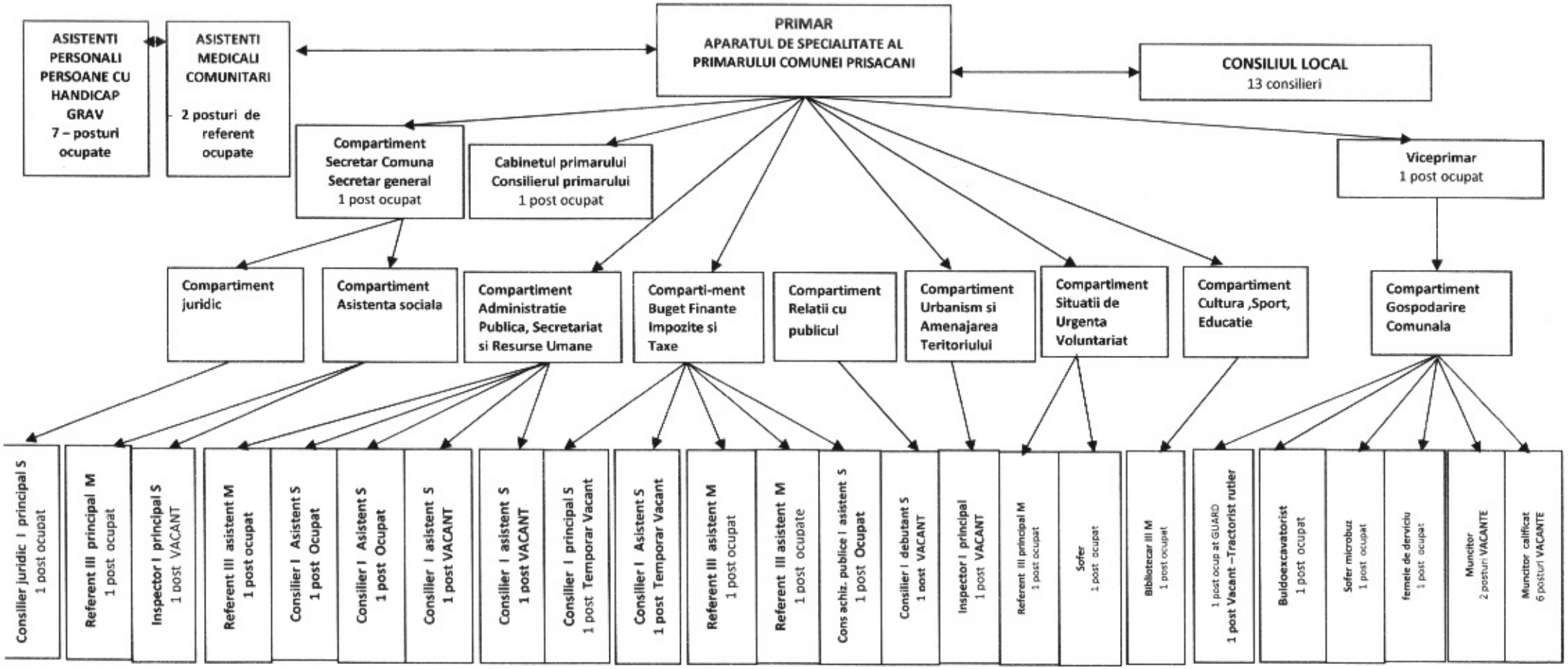

Presedinte de sedinta,
Consilier, Stanciu George-Constantin

Contrasemneaza pentru legalitate
Secretar general,
Musteata Cristian- Stefan

Anexa 2 la HCL Prisacani nr.83 /20.10. 2023

STAT DE FUNCŢII 01.10.2023

PRIMĂRIA COMUNEI PRISĂCANI , JUDEŢUL IAŞI

NR. CRT.	Numele, prenumele/VACANT, temporar VACANT dupa caz	STRUCTURA	FUNCTIA DE DEMINITATE PUBLICA	Functia publica			Clasa	Gradul profesional	Nivelul studiilor	Functia contractuala		Treapta profesionala/grad	Nivelul studiilor	OBSERVATII
				Inalt functionar public	de conducere*	de executie				de conducere	de executie			
1	STANCIU GHIORGHE	**Demnitari**	primar						S					
2	MOSCU IOAN		viceprimar						S					
3	TUDOSE IOANA-CONSTANTINA	**Cabinetul Primarului**									consilier primar	1	M	
4	HORHOTA COSTEL	**Compartiment juridic**				consilier juridic	I	principal	S					
5	MUSTEATA CRISTIAN - STEFAN	**Secretar comuna**			Secretar general al comunei		I		S					
6	**TEMPORAR VACANT- Luchian Ionela**	**Compartimentul Buget Finante Impozite si Taxe**				Consilier	I	principal	S					
7	PETRU MADALINA -ELENA					Consilier	I	asistent	S					
8	FRUNZA ELENA-ALEXANDRA					referent	III	asistent	M					
9	PARASCHIV ANDREEA-MARIA					referent	III	asistent	M					
10	DASCALU ALEXANDRU					Consilier achizitii publice	I	asistent	S					
11	**VACANT**	**Compartiment Relatii cu Publicul**				**Consilier**	I	**debutant**	**S**					
12	BOSTACA IOANA	**Compartiment Administratie Publica,Secretariat si Resurse Umane**				referent	III	asistent	M					
13	MUSTEATA ANA-FLORINA					consilier	I	asistent	S					
14	BURUIANA MADALINA-ANDREEA					consilier	I	asistent	S					
15	MURARASU MIHAI - VALENTIN					consilier	I	asistent	S					
16	**VACANT**										**consilier**	**asistent**	**S**	
17	**VACANT**	**Compartiment asistenţă socială**				**inspector**	**I**	**principal**	**S**					
18	GAFITA ADRIANA-ELENA										referent	principal	M	
19	ONOFREI FLORIN	**Compartiment urbanism si Amenajarea Teritoriului**				**Inspector**	**I**	**principal**	**S**					
20	COADAGALBENA CONSTANTIN	**Compartiment Situatii de urgenta , Voluntariat**				referent	III	principal	M					
21	IFTIME PETRISOR										sofer	III	M	
22	**VACANT**	**Compartiment Gospodarire Comunala**									**tractorist rutier**		**M**	
23	DRAGAN CONSTANTIN										guard		G	
24	BUCOVINEANU IOAN										muncitor calificat	III	M	

25	PLUGARU PETRU - BOGDAN										sofer microbuz		M	
26	PANTEA ELENA										femeie de serviciu	III	G	
27	**VACANT**										muncitor	III	G	
28	**VACANT**										**muncitor**	**III**	**G**	
29	**VACANT**										**muncitor**	**I**	**G**	
30	**VACANT**										**muncitor calificat**	**I**	**G**	
31	**VACANT**										**muncitor calificat**	**I**	**G**	
32	**VACANT**										**muncitor calificat**	**I**	**G**	
33	**VACANT**										**muncitor calificat**	**I**	**G**	
34	**VACANT**										**muncitor calificat**	**III**	**G**	
35	TOFAN PETRU										buldoexcava-torist		G	
36	ANGHELUTA GHEORGHE	**Compartiment cultură, Sport Educatie**									bibliotecar	III	M	

Funcţia / Număr posturi	Ocupate	Vacante	Total
Nr. total de demnitari	2	0	2
Nr. total de înalţi funcţionari publici	0	0	0
Nr. total de funcţii publice de conducere	1	0	1
Nr. total de funcţii publice de execuţie	11	3	14
Nr. total de funcţii contractuale de conducere**	0	0	0
Nr. total de funcţii contractuale de execuţie	8	11	19
Nr. total de posturi din cadrul instituţiei/autorităţii publice	22	14	36
Nr total de posturi potrivit art. III alin. (2) din O.U.G. Nr. 63/2010 pentru modificarea şi completarea Legii nr. 273/2006 privind finanţele publice locale, precum şi pentru stabilirea unor măsuri financiare, cu modificările şi completările ulterioare ***	22	14	36

** se vor avea în vedere toate formele legale de angajare

*** se aplică pentru administraţia publică locală

NOTĂ: Tabelul se poate modifica în funcţie de necesităţile instituţiei

Nr. crt	Numele si prenumele	Functia	Observatii
1	AXINTE GABRIELA -ALINA	Asistent medical comunitar	
2	VASILE DORINA	Asistent medical comunitar	

7 ASISTENTI PERSONALI AI PERSOANELOR CU HANDICAP GRAV

Presedinte de sedinta,

Consilier, Stanciu George- Constantin

ROMÂNIA Jud. Iaşi Com. Prisăcani CONSILIUL LOCAL

Contrasemneza pentru legalitate

Secretar general,

Musteata Cristian-Stefan

Anexa 3 la HCL Prisacani nr. 83/ 20.10.2023

STAT DE PERSONAL OCTOMBRIE 2023

PRIMARIA COMUNEI PRISACANI, JUDETUL IASI

NR. CRT.	Numele, prenumele/VACANT, temporar VACANT dupa caz	STRUCTURA	Functia publica			Clasa	Gradul profesional	Nivelul studiilor	Functia contractuala		Treapta profesionala/grad	Gradatia	Nivelul studiilor	Coeficient conform Legii 153/2017	Salariul Minim Brut index (lei)	Salariul de baza (lei)	Gradatie vech.sum a acord dupa HCL 94/ 2021 (lei)	Sporuri (lei)	Majorare 10% OUG 168/2022	indemnizatie de hrana	Salariul Total Brut (lei)	Salariul net (lei)
			de conducere		de executie				de conducere	de executie												
1	STANCIU GHIORGHE	**Primar**						S						5	2300	11500		2300			13800	8073
2	MOSCU IOAN	**Viceprimar**						S						4	2300	9200		1840			11040	6458
3	TUDOSE IOANA-CONSTANTINA	**Cabinetul primarului**								consilier primar		0	M	2	2300	4600			460	347	5407	3163
4	HORHOTA COSTEL	**Compartiment juridic**			consilier juridic	I	principal	S				3		2.7	2300	6210	311		652	347	7520	4399
5	MUSTEATA CRISTIAN - STEFAN	**Secretar comuna**	Secretar general					S				4		4	2300	9200			920		10120	5920
6	**TEMPORAR VACANT- Luchian Ionela**	**Compartimentul Buget Finante Impozite si**			Consilier	I	principal	S				3		2.8	2300	6440			644	347	7431	4347
7	PETRU MADALINA ELENA				Consilier	I	asistent	S				2		2.1	2300	4830	242		507	347	5926	3467
8	FRUNZA ELENA-ALEXANDRA				referent	III	asistent	M				1		1.9	2300	4370	328		470	347	5515	3226
9	PARASCHIV ANDREEA-MARIA				referent	III	asistent	M						1.9	2300	4370			437	347	5154	3015
10	DASCALU ALEXANDRU				Consilier achizitii publice	I	asistent	S				2		2.2	2300	5060		506	506	347	6419	3755
11	**VACANT**	**Compartiment Relatii cu Publicul**			**Consilier**	I	**debutant**	S						2	2300	4600				347	4947	2894
12	BOSTACA IOANA	**Compartiment Administratie Publica,Secretariat si Resurse Umane**			referent	III	asistent	M						1.9	2300	4370			437	347	5154	3015
13	MUSTEATA ANA-FLORINA				Consilier	I	asistent	S				3		2.1	2300	4830	242		507	347	5926	3467
14	BURUIANA MADALINA - ANDREEA				Consilier	I	asistent	S						2	2300	4600			460	347	5407	3163
15	MURARASU MIHAI - VALENTIN				Consilier	I	asistent	S				4		2.1	2300	4830	369		520	347	6066	3549
16	**VACANT**									**Consilier**	**asis-tent**	**2**	**S**	**2**	**2300**	**4600**			**460**	**347**	**5407**	**3163**
17	**VACANT**	**Compartiment asistenţă socială**			inspector	I	principal	S				5		2.3	2300	5290	269		556	347	6462	3780
18	GAFITA ADRIANA-ELENA									Referent	principal	3	M	1.9	2300	4370	219		459	347	5395	3156
19	**VACANT**	**Compartiment urbanism si Amenajarea Teritoriului**			**Inspector**	I	**principal**	**S**						**2.3**	**2300**	**5290**	**269**		**556**	**347**	**6462**	**3780**
20	COADAGALBENA CONSTANTIN	**Compartiment Situatii de urgenta , Voluntariat**			referent	III	principal	M				4		2.6	2300	5980			598	347	6925	4051

21	IFTIME PETRISOR									sofer	III	3	G	1.8	2300	4140			414	347	4901	2867
22	**VACANT**	**Compartiment Gospodarire Comunala**								**tractorist**			G	1.6	2300	3680			368	347	4395	2571
23	DRAGAN CONSTANTIN									guard		4	G	1.6	2300	3680			368	347	4395	2571
24	BUCOVINEANU IOAN									muncitor calificat				2	2300	4600			460	347	5407	3163
25	PLUGARU PETRU - BOGDAN									sofer microbuz		0	M	1.8	2300	4140			414	347	4901	2867
26	PANTEA ELENA									femeie de serviciu		I	G	1.5	2300	3450			345	347	4142	2423
27	**VACANT**									**muncitor**				**1.5**	**2300**	**3450**			345	347	4142	2423
28	**VACANT**									**muncitor**				**1.5**	**2300**	**3450**			345	347	4142	2423
29	**VACANT**									**muncitor**				**1.5**	**2300**	**3450**			345	347	4142	2423
30	**VACANT**									**muncitor calificat**				**1.5**	**2300**	**3450**			345	347	4142	2423
31	**VACANT**									**muncitor calificat**				**1.5**	**2300**	**3450**			345	347	4142	2423
32	**VACANT**									**muncitor calificat**				**1.5**	**2300**	**3450**			345	347	4142	2423
33	**VACANT**									**muncitor calificat**				**1.5**	**2300**	**3450**			345	347	4142	2423
34	**VACANT**									**muncitor calificat**				**1.5**	**2300**	**3450**			345	347	4142	2423
35	TOFAN PETRU									Buldoexcavatorist	III	5	G	1.9	2300	4370			437	347	5154	3015
36	ANGHELUTA GHEORGHE	**Compartiment cultură, Sport Educatie**								**bibliotecar**	**III**		**M**	**1.7**	**2300**	**3910**			**391**	**347**	**4648**	**2719**

ASISTENTA MEDICALA COMUNITARA

1	AXINTE GABRIELA-ALINA									Asistent medical comunitar		**3**	**M**			**4622**				347	4969	2906
2	VASILE DORINA									Asistent medical comunitar		**3**	**M**			**4622**				347	4969	2906

Presedinte de sedinta
Consilier, Stanciu George- Constantin

ROMANIA
Jud. Iasi - Com. Prisăcani
CONSILIUL LOCAL

Contrasemneaza pentru legalitate
Secretar general
Musteata Cristian-Stefan

Anexa nr. 4 la HCL Prisacani nr.83/20.10. 2023

Asistentii personali persoane cu handicap grav incadrati la Primaria comunei Prisacani, judetul Iasi
incepand cu data de 01.10.2023

Nr. crt.	Numele si prenumele	Functia	Coeficient	Salariul de baza brut (lei)
1	CHIRIAC CRISTINA	Asistent personal	1.00	3300
2	CHIRIAC VASILE	Asistent personal	1.00	3300
3	DRAGAN PETRONELA	Asistent personal	1.00	3300
4	GAFITA EUSEBIU	Asistent personal	1.00	3300
5	GAVRIL TINCUTA	Asistent personal	1.00	3300
6	NECHITA ELENA	Asistent personal	1.00	3300
7	PANAITE CLEMENTINA	Asistent personal	1.00	3300

Presedinte de sedinta
Consilier Local, Stanciu George- Constantin

ROMÂNIA
Jud. Iasi - Com. Prisacani
CONSILIUL LOCAL

Contrasemneaza pentru legalitate
Secretar general,
Musteata Cristian- Stefan

ANEXA Nr. 9
la regulament

Cartus cu proceduri obligatorii ulterioare adoptarii hotararii consiliului local

PROCEDURI OBLIGATORII ULTERIOARE ADOPTARII HOTARARII CONSILIULUI LOCAL NR. 83 / 20.10.2023			
Nr. crt.	Operatiuni efectuate	Data ZZ/LL/AN	Semnatura persoanei responsabile sa efectueze procedura
0	1	2	3
1	Adoptarea hotararii[1]) s-a facut cu majoritate □ simpla ☒ absoluta □ calificata[2]	20.10.2023	
2	Comunicarea catre primar[2])	02.11.2023	
3	Comunicarea catre prefectul judetului[3])	02.11.2023	
4	Aducerea la cunostinta publica[4])+[5])	02.11.2023	
5	Comunicarea, numai in cazul celei cu caracter individual[4])+[5])	02.11.2023	
6	Hotararea devine obligatorie[6]) sau produce efecte juridice[7]), dupa caz	02.11.2023	

Extrase din Ordonanta de urgenta a Guvernului nr. 57/2019 privind Codul administrativ, cu modificarile si completarile ulterioare:

[1]) Art. 139 alin. (1): „In exercitarea atributiilor ce ii revin, consiliul local adopta hotarari, cu majoritate absoluta sau simpla, dupa caz.

(2) Prin exceptie de la prevederile alin. (1), hotararile privind dobandirea sau instrainarea dreptului de proprietate in cazul bunurilor imobile se adopta de consiliul local cu majoritatea calificata definita la art. 5 lit. dd), de doua treimi din numarul consilierilor locali in functie."

[2]) Art. 197 alin. (2): „Hotararile consiliului local se comunica primarului."

[3]) Art. 197 alin. (1), adaptat: Secretarul general al comunei comunica hotararile consiliului local al comunei prefectului in cel mult 10 zile lucratoare de la data adoptarii ...

[4]) Art. 197 alin. (4): „Hotararile … se aduc la cunostinta publica si se comunica, in conditiile legii, prin grija secretarului general al comunei."

[5]) Art. 199 alin. (1): „Comunicarea hotararilor … cu caracter individual catre persoanele carora li se adreseaza se face in cel mult 5 zile de la data comunicarii oficiale catre prefect."

[6]) Art. 198 alin. (1): „Hotararile … cu caracter normativ devin obligatorii de la data aducerii lor la cunostinta publica."

[7]) Art. 199 alin. (2): „Hotararile … cu caracter individual produc efecte juridice de la data comunicarii catre persoanele carora li se adreseaza."

---

[1] Se completeaza cu numarul si anul hotararii consiliului local.

[2] Se bifeaza tipul de majoritate cu care s-a adoptat hotararea consiliului local.