Anexa nr.1 la H.C.L nr.38 din 15 iunie 2023

ORGANIGRAMA COMUNEI POMÂRLA

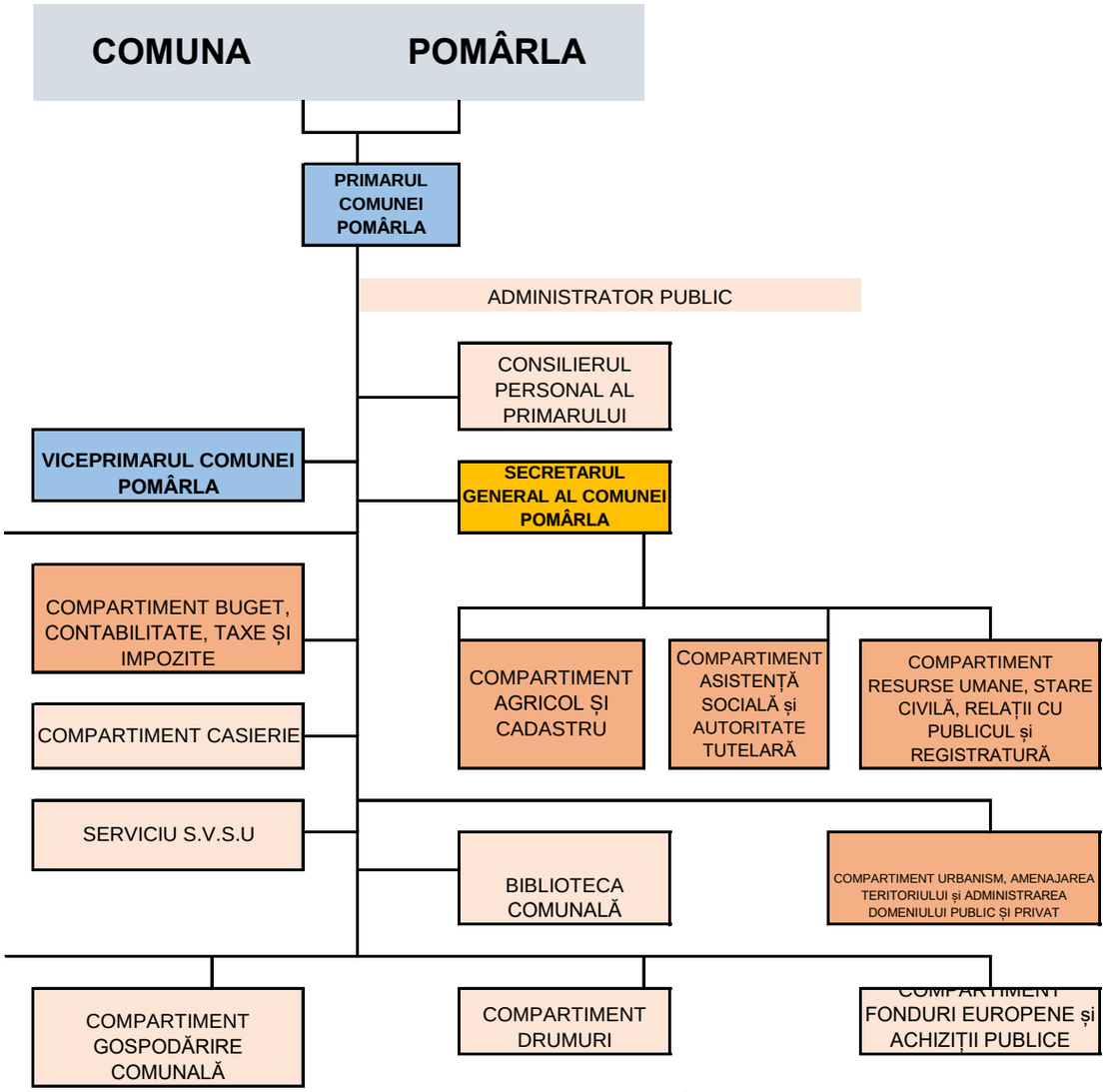

Presedinte de sedinta
Maricel RUSU

Contrasemneaza pentru legalitate,
Secretarul general al comunei Pomârla
Corina CHELARIU

□