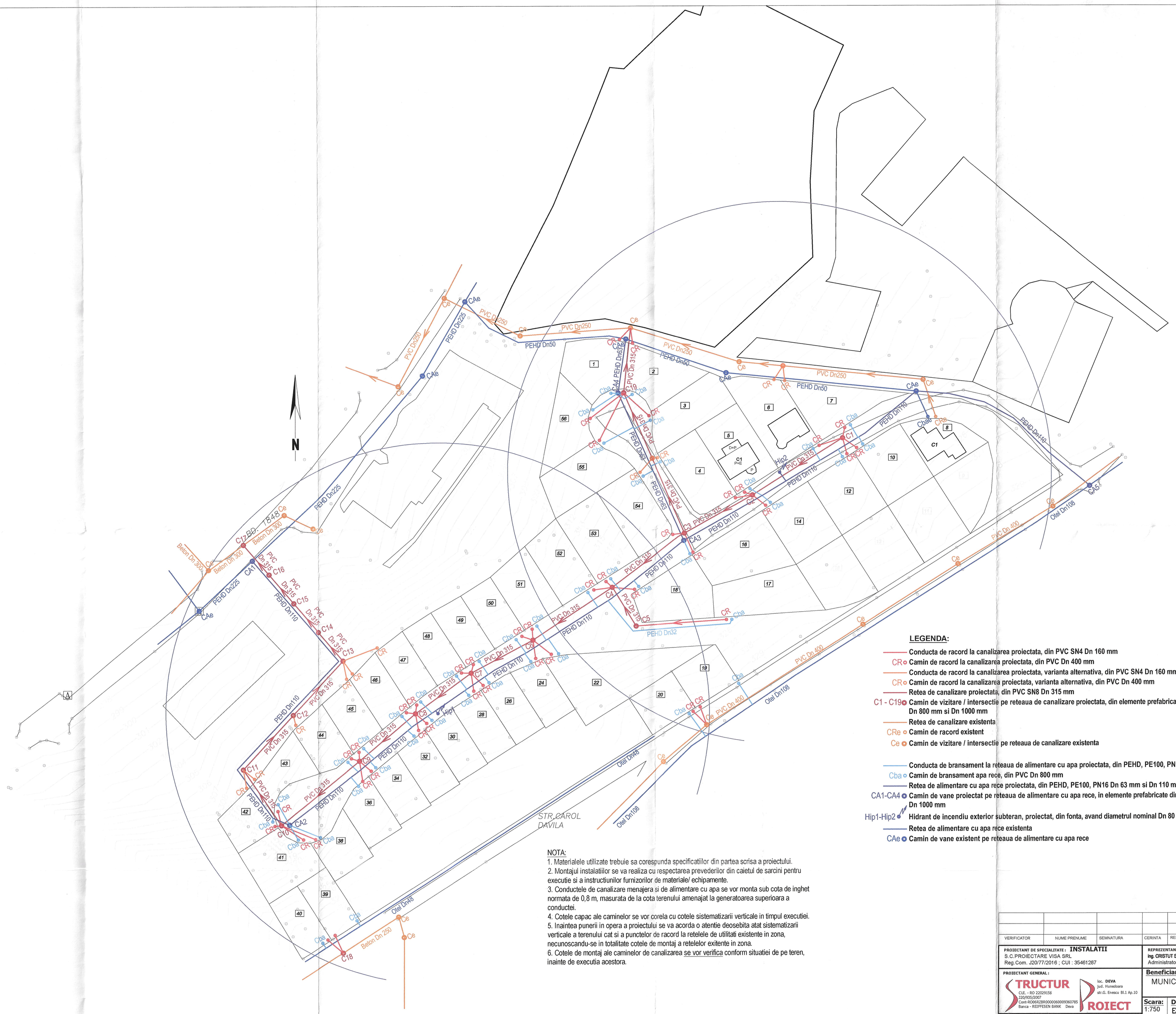

LEGENDA:

- Conducta de racord la canalizarea proiectata, din PVC SN4 Dn 160 mm
- CR Camin de racord la canalizarea proiectata, din PVC Dn 400 mm
- Conducta de racord la canalizarea proiectata, varianta alternativa, din PVC SN4 Dn 160 mm
- CRe Camin de racord la canalizarea proiectata, varianta alternativa, din PVC Dn 400 mm
- Retea de canalizare proiectata, din PVC SN8 Dn 315 mm
- C1 - C19 Camin de vizitare / intersectie pe reteaua de canalizare proiectata, din elemente prefabricate din beton Dn 800 mm si Dn 1000 mm
- Retea de canalizare existenta
- CRe Camin de racord existent
- Ce Camin de vizitare / intersectie pe reteaua de canalizare existenta
- Conducta de bransament la reteaua de alimentare cu apa proiectata, din PEHD, PE100, PN10 Dn 32 mm
- Cba Camin de bransament apa rece, din PVC Dn 800 mm
- Retea de alimentare cu apa rece proiectata, din PEHD, PE100, PN16 Dn 63 mm si Dn 110 mm
- CA1-CA4 Camin de vane proiectat pe reteaua de alimentare cu apa rece, in elemente prefabricate din beton Dn 1000 mm
- Hip1-Hip2 Hidrant de incendiu exterior subteran, proiectat, din fonta, avand diametrul nominal Dn 80 mm
- Retea de alimentare cu apa rece existenta
- CAe Camin de vane existent pe reteaua de alimentare cu apa rece

NOTA:

1. Materialele utilizate trebuie sa corespunda specificatiilor din partea scrisa a proiectului.
2. Montajul instalatiilor se va realiza cu respectarea prevederilor din caietul de sarcini pentru executie si a instructiunilor furnizorilor de materiale/ echipamente.
3. Conductele de canalizare menajera si de alimentare cu apa se vor monta sub cota de inghet normata de 0,8 m, masurata de la cota terenului amenajat la generatoarea superioara a conductei.
4. Cotele capac ale caminelor se vor corela cu cotele sistematizarii verticale in timpul executiei.
5. Inaintea punerii in opera a proiectului se va acorda o atentie deosebita atat sistematizarii verticale a terenului cat si a punctelor de racord la retelele de utilitati existente in zona, necunoscandu-se in totalitate cotele de montaj a retelelor exitente in zona.
6. Cotele de montaj ale caminelor de canalizarea se vor verifica conform situatiei de pe teren, inainte de executia acestora.

Societatea Comercială STRUCTUR PROIECT S.R.L. Deva, Romania

VERIFICATOR	NUME PRENUME	SEMNATURA	CERINTA	REFERAT / EXPERTIZA NR. DATA

PROIECTANT DE SPECIALITATE : **INSTALATII** S.C.PROIECTARE VISA SRL Reg.Com. J20/77/2016 ; CUI : 35461287	REPREZENTANT PROIECTANT GENERAL : ing. CRISTUT SIMONA Administrator	VIZAT PROIECTANT SPECIALITATE :
PROIECTANT GENERAL : STRUCTUR PROIECT CUI. - RO 22029156 J20/935/2007 Cont-RO06RZBR0000060091360785 Banca - REIFFESEN BANK Deva loc. DEVA jud. Hunedoara str.G. Enescu Bl.1 Ap.10	**Beneficiar:** MUNICIPIUL HUNEDOARA	**Nr.pr.** 1430
	Scara: 1:750 **Denumire proiect:** EXTINDERE RETEA APA SI CANALIZARE MENAJERA Amplasament: Al. Tineretului, mun. Hunedoara	**Faza:** S.F.
SEF PROIECT — ing. MURESAN ERNEST PROIECTAT — ing. CRISTUT SIMONA DESENAT — ing. CRISTUT SIMONA	**Data** 2021 **Denumire plansa:** PLAN DE SITUATIE PROIECTAT	**Nr.pl.** PS.1