Oficiul de Cadastru şi Publicitate Imobiliară MARAMURES
Biroul de Cadastru şi Publicitate Imobiliară Baia Mare

Localitate: Baia Mare, Str. Cosmonautilor nr 3

Nr.cerere	39267
Ziua	24
Luna	06
Anul	2022

Extras de Plan Cadastral de Carte Funciară pentru Imobil număr cadastral 54339 / UAT Grosi

TEREN Intravilan
Adresa: Loc. Grosi, Jud. Maramures

Comuna/Oraş/Municipiu: Grosi

Nr. cadastral	Suprafaţa măsurată	Observaţii / Referinţe
54339	157580	

* Suprafaţa este determinată in planul de proiecţie Stereo 70.

DETALII LINIARE IMOBIL

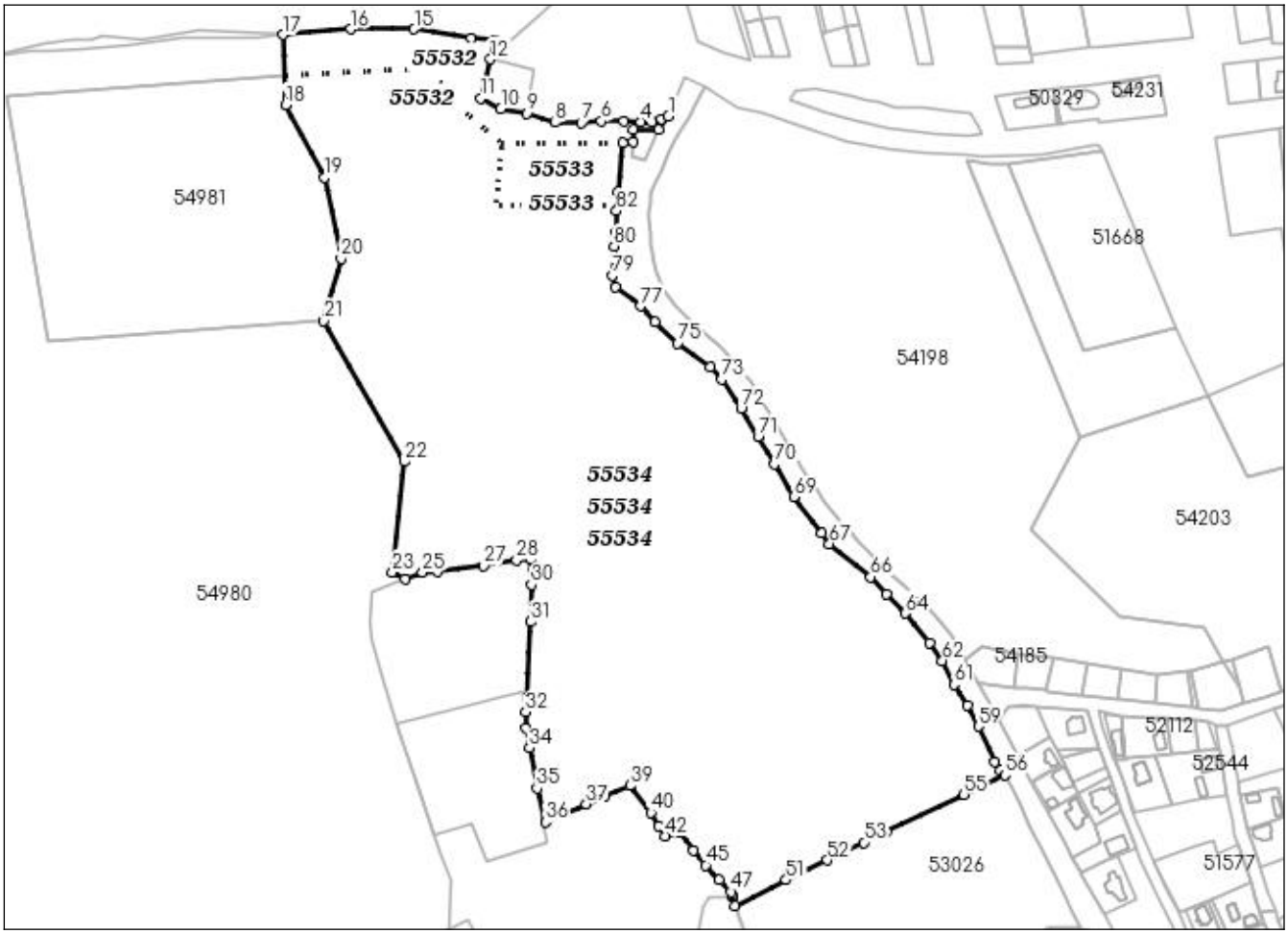

Incadrare in zonă
scara 1:10000

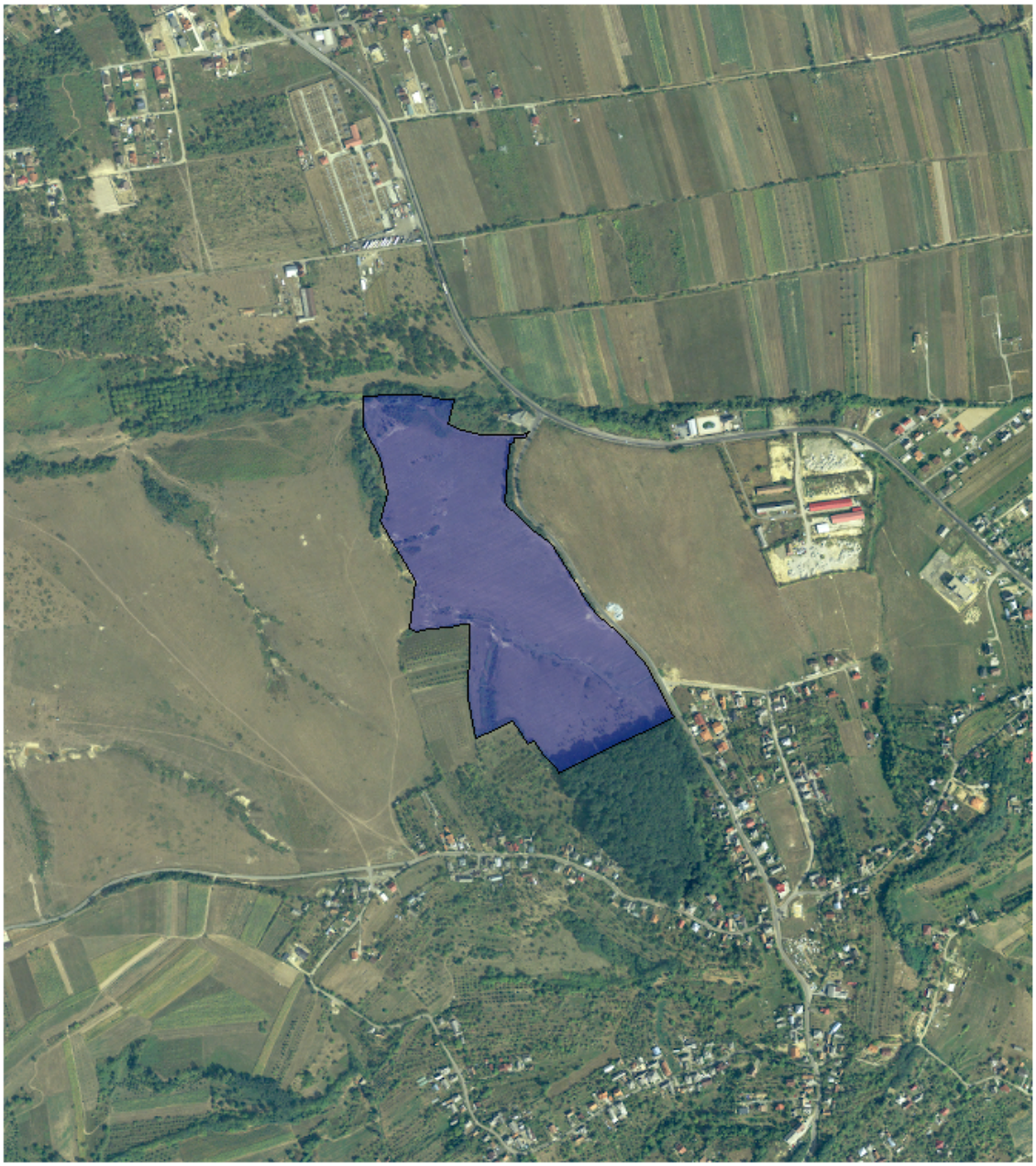

Date referitoare la teren

Crt	Categoria de folosință	Intra vilan	Suprafaţa (mp)	Tarla	Parcelă	Observaţii / Referinţe
1	pasune	DA	157.580			
	TOTAL:		**157.580**			

Date referitoare la construcţii

Crt	Numar	Destinaţie construcţie	Supraf. (mp)	Situaţie juridică	Observaţii / Referinţe
Imobilul nu are in componență construcții					

Lungime Segmente
1) Valorile lungimilor segmentelor sunt obţinute din proiecţie în plan.

Punct începu	Punct sfârşit	Lungime segment (** (m)	Punct începu	Punct sfârşit	Lungime segment (** (m)	Punct începu	Punct sfârşit	Lungime segment (** (m)
1	2	5.726	2	3	7.385	3	4	8.41
4	5	12.702	5	6	16.589	6	7	14.956
7	8	19.769	8	9	22.115	9	10	19.391
10	11	16.792	11	12	29.831	12	13	14.63
13	14	17.669	14	15	43.128	15	16	47.268
16	17	50.413	17	18	52.051	18	19	61.281
19	20	61.616	20	21	48.202	21	22	120.303
22	23	82.786	23	24	10.639	24	25	13.673
25	26	11.321	26	27	34.46	27	28	24.732
28	29	10.594	29	30	18.72	30	31	27.498
31	32	67.198	32	33	12.052	33	34	14.797
34	35	30.586	35	36	25.886	36	37	33.237
37	38	15.23	38	39	20.019	39	40	25.28
40	41	11.648	41	42	9.013	42	43	10.579
43	44	17.829	44	45	14.384	45	46	14.892
46	47	12.304	47	48	2.658	48	49	1.041
49	50	7.354	50	51	42.373	51	52	34.046
52	53	30.161	53	54	18.706	54	55	63.822
55	56	33.761	56	57	5.015	57	58	7.333
58	59	29.179	59	60	17.716	60	61	18.496
61	62	19.752	62	63	16.324	63	64	28.303
64	65	20.064	65	66	17.367	66	67	39.369
67	68	9.557	68	69	34.182	69	70	28.398
70	71	23.846	71	72	24.565	72	73	25.822
73	74	12.735	74	75	29.778	75	76	23.083
76	77	15.944	77	78	23.088	78	79	9.183
79	80	21.815	80	81	10.229	81	82	16.223
82	83	14.375	83	84	36.148	84	85	7.945
85	86	8.753	86	87	18.561	87	1	12.259

**** Lungimile segmentelor sunt determinate în planul de proiecţie Stereo 70 şi sunt rotunjite la 1 milimetru.**
***** Distanţa dintre puncte este formată din segmente cumulate ce sunt mai mici decât valoarea 1 milimetru.**

Pentru acest imobil există inregistrate următoarele documentații cadastrale neînscrise in cartea funciară:

Nr Crt	Numar cerere	Data cerere	Termen eliberare	Obiect cerere
1	39267	24.06.2022	05.07.2022	Dezmembrare/Comasare

Ca urmare a soluționării cererii nr. 39267 inregistrată la data de 24.06.2022, s-a propus dezmembrarea imobiluiui rezultând următoarele imobile:

Nr Crt	Identificator electronic	Suprafata (mp)	Adresa
1	55532	7642	Loc. Grosi, Jud. Maramures
2	55533	4117	Loc. Grosi, Jud. Maramures
3	55534	145821	Loc. Grosi, Jud. Maramures

Certific că informațiile din prezentul extras sunt conforme cu datele din planul cadastral de carte funciară al OCPI MARAMURES la data: 04-07-2022
Situația prezentată poate face obiectul unor modificări ulterioare, in condițiile Legii cadastrului și publicității imobiliare nr. 7/1996, republicată.

Consilier/Inspector de specialitate,

DUMITRU PORUMB
Dumitru Porumb
Semnat digital de Dumitru Porumb
Data: 2022.07.04 08:57:52 +03'00'