Plan de situatie
Sc. 1:1000

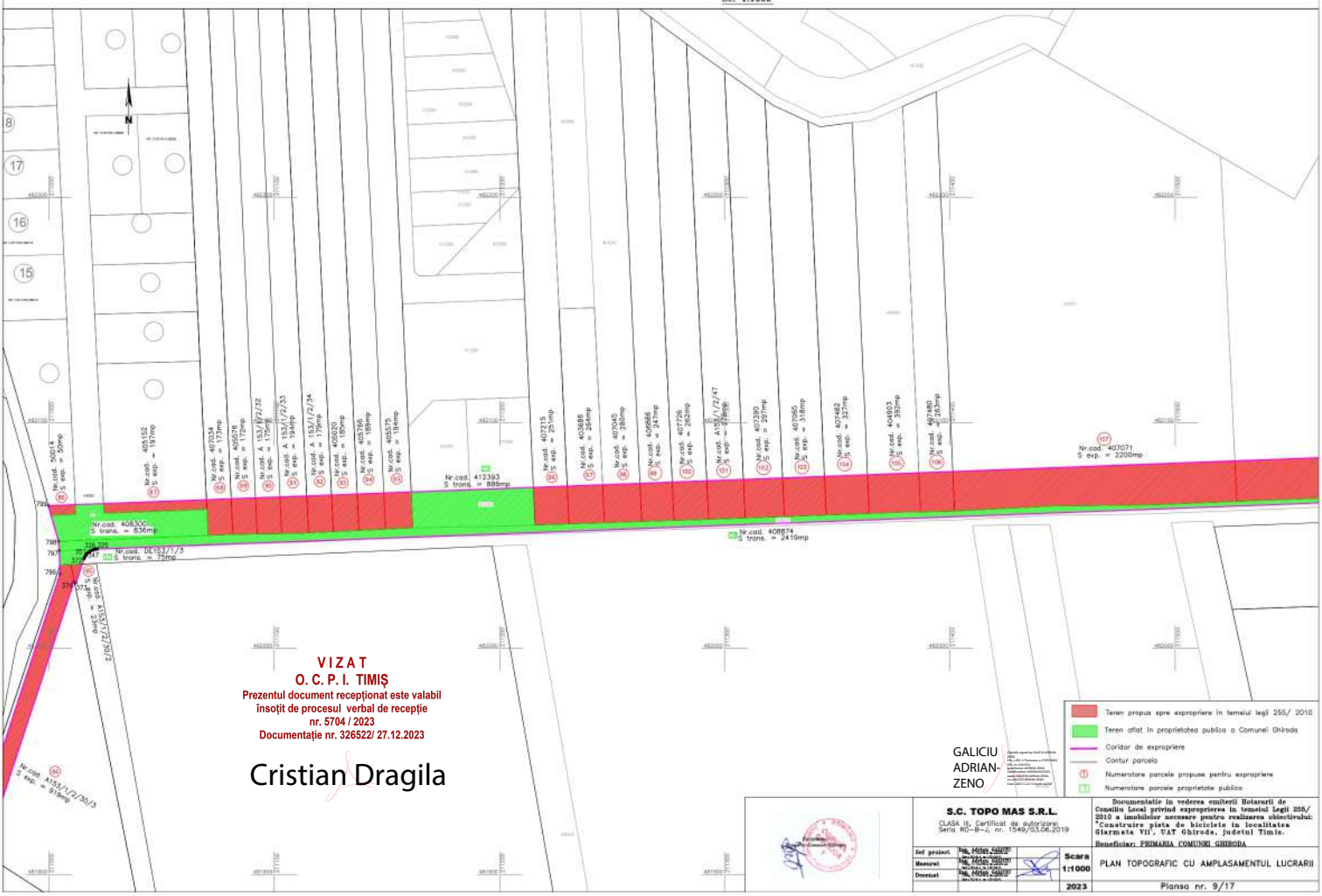

VIZAT
O. C. P. I. TIMIŞ
Prezentul document recepţionat este valabil
însoţit de procesul verbal de recepţie
nr. 5704 / 2023
Documentaţie nr. 326522/ 27.12.2023

Cristian Dragila

GALICIU ADRIAN-ZENO

S.C. TOPO MAS S.R.L.
CLASA III, Certificat de autorizare: Seria RO-B-I, nr. 1549/03.06.2019

Ref. proiect	Ing. Mihai Galiciu	
Masurat	Ing. Mihai Galiciu	
Desenat	Ing. Mihai Galiciu	

Scara 1:1000

2023

Documentatie in vederea emiterii Hotararii de Consiliu Local privind expropierea in temeiul Legii 255/ 2010 a imobilelor necesare pentru realizarea obiectivului: "Construire piata de biciclete in localitatea Giarmata VII", UAT Ghiroda, judetul Timis.

Beneficiar: PRIMARIA COMUNEI GHIRODA

PLAN TOPOGRAFIC CU AMPLASAMENTUL LUCRARII

Planso nr. 9/17