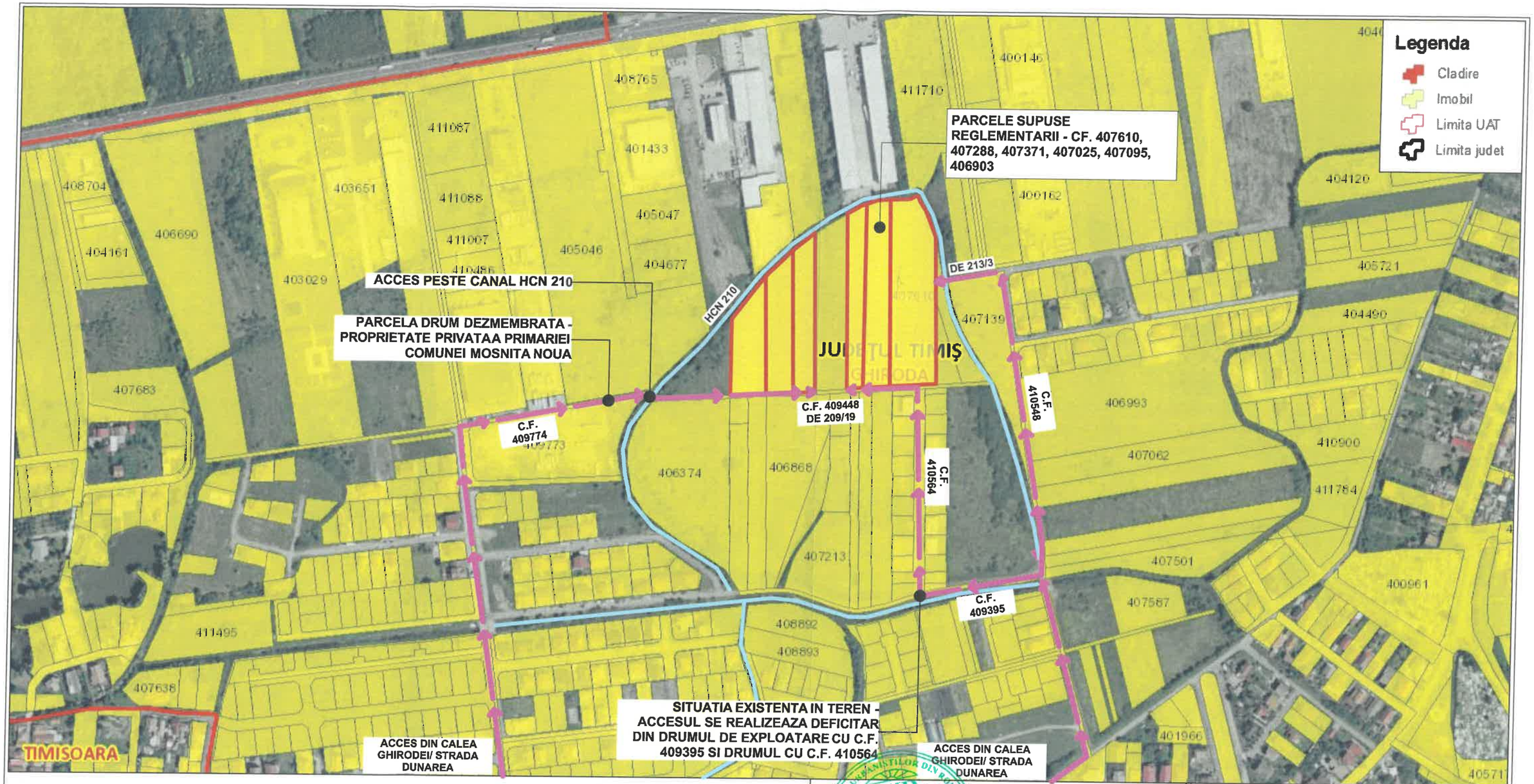

P.U.Z. - DEZVOLTARE ZONĂ REZIDENȚIALĂ CU FUNCȚIUNI COMPLEMENTARE, DOTĂRI ȘI SERVICII PUBLICE

BENEFICIARI: ASMAIL VIOLETA-MARIANA, PETRAȘCU GHEORGHE, GIUCHICI IONEL, BICA DANIELA-VICTORIA

extravilan comuna Ghiroda, jud.Timiș, CF. 407610, 407288, 407371, 407025, 407095, 406903, nr. cad. A209/11/3, A209/12, A209/13, A209/15, A209/16, A209/17, S_{TEREN} = 30.400 m²

ÎNCADRARE ÎN TERITORIU - ACCESIBILITATE

EXPERT VERIFICATOR /	NUME	SEMNĂTURA	CERINȚA	REFERAT / EXPERTIZĂ NR. / DATA	
	- BIROU INDIVIDUAL DE ARHITECTURA - DUMITRELE ELENA EMILIA C.I.F. 33026694, Dumbravita, str. Al.Macedon, nr.5, ap. 1, tel.0740074979 bia.emiliadumitrele@gmail.com			Beneficiar: ASMAIL VIOLETA-MARIANA, PETRAȘCU GHEORGHE, GIUCHICI IONEL, BICA DANIELA-VICTORIA Adresa amplasament: extravilan comuna Ghiroda, jud.Timiș,CF. 407610, 407288, 407371, 407025, 407095, 406903, nr. cad. A209/11/3, A209/12, A209/13, A209/15, A209/16, A209/17, S_{TEREN} = 30.400 m²	Proiect nr. 20/2021
SPECIFICAȚIE	NUME	SEMNĂTURA	Scara: 1:20.000	Titlul proiectului: PUZ - DEZVOLTARE ZONĂ MIXTĂ - LOCUINȚE COLECTIVE ȘI SERVICII	P.U.Z.
ȘEF PROIECT	arh. DUMITRELE Elena-Emilia				
PROIECTAT	arh. DUMITRELE Elena-Emilia		Data: AUGUST 2023	Titlul planșei: ÎNCADRARE ÎN TERITORIU - ACCESIBILITATE	Planșa nr. U.00'
DESENAT	arh. DUMITRELE Elena-Emilia				

N