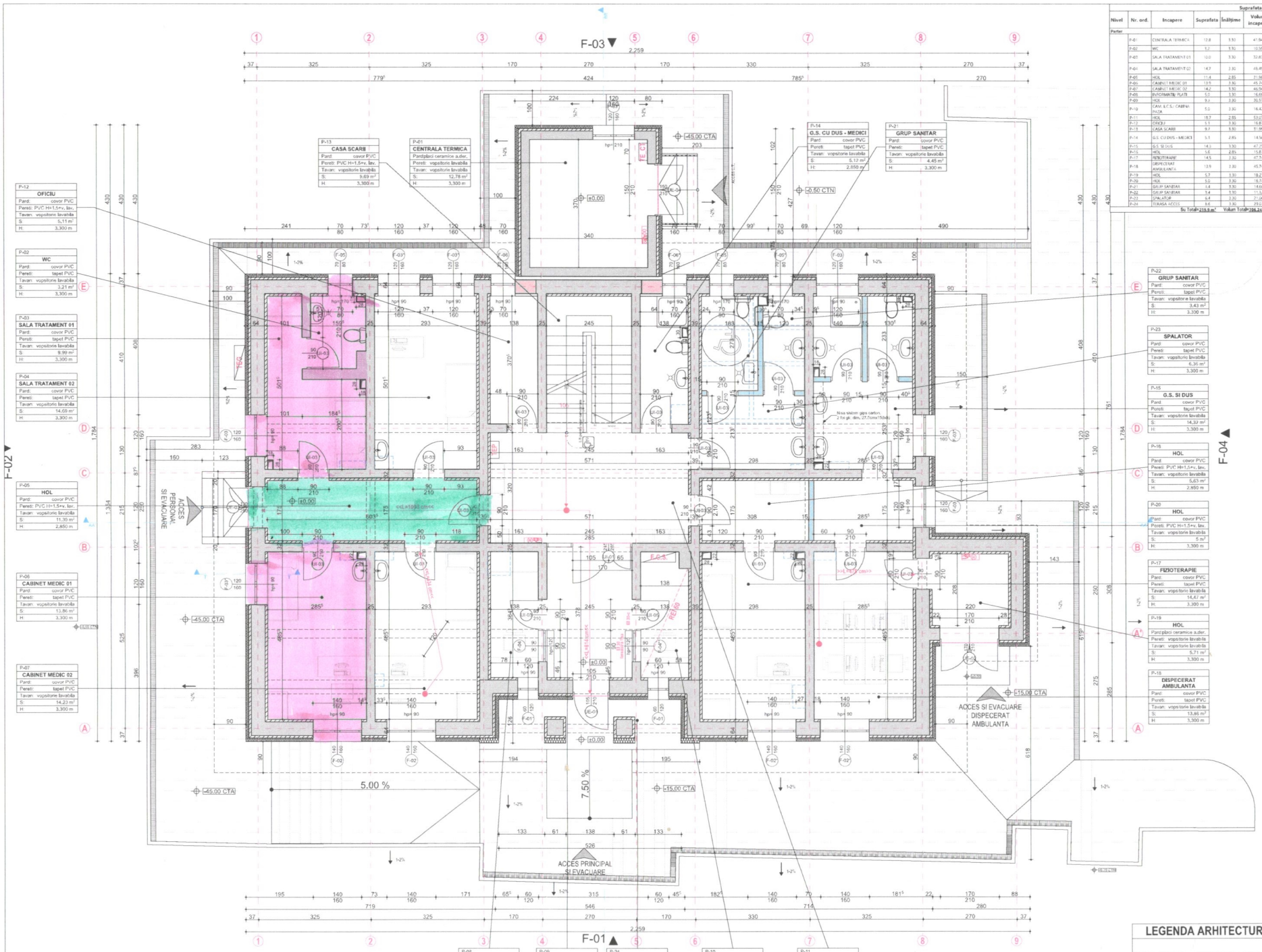

Suprafata Utila Parter								
Nivel	Nr. ord.	Incapere	Suprafata	Inălțime	Volum incapere	Finisaj pardoseala	Finisaj pereti	Finisaj tavan
Parter								
	P-01	CENTRALA TERMICA	12,8	3,30	41,94	plăci ceramice antidesapante	vopsitorie lavabilă	vopsitorie lavabilă
	P-02	WC	3,2	3,30	10,56	covor PVC	tapet PVC	vopsitorie lavabilă
	P-03	SALA TRATAMENT 01	10,0	3,30	32,83	covor PVC	tapet PVC	vopsitorie lavabilă
	P-04	SALA TRATAMENT 02	14,7	3,30	48,49	covor PVC	tapet PVC	vopsitorie lavabilă
	P-05	HOL	11,4	2,85	31,98	covor PVC	tapet PVC h=1,5m + v. lavabilă	vopsitorie lavabilă
	P-06	CABINET MEDIC 01	13,5	3,30	45,74	covor PVC	tapet PVC	vopsitorie lavabilă
	P-07	CABINET MEDIC 02	14,2	3,30	46,94	covor PVC	tapet PVC	vopsitorie lavabilă
	P-08	INFORMATII PLATI	5,0	3,30	16,69	plăci ceramice antidesapante	vopsitorie lavabilă	vopsitorie lavabilă
	P-09	HOL	9,3	3,30	30,57	plăci ceramice antidesapante	vopsitorie lavabilă	vopsitorie lavabilă
	P-10	CAM. E.C.S./ CABINA PAZA	5,0	3,30	16,42	plăci ceramice antidesapante	vopsitorie lavabilă	vopsitorie lavabilă
	P-11	HOL	18,7	2,85	53,07	covor PVC	tapet PVC h=1,5m + v. lavabilă	vopsitorie lavabilă
	P-12	OFICIU	5,1	3,30	16,87	covor PVC	tapet PVC h=1,5m + v. lavabilă	vopsitorie lavabilă
	P-13	CASA SCARII	9,7	3,30	31,99	covor PVC	tapet PVC h=1,5m + v. lavabilă	vopsitorie lavabilă
	P-14	G.S. CU DUS - MEDICI	5,1	2,85	14,58	covor PVC	tapet PVC	vopsitorie lavabilă
	P-15	G.S. SI DUS	14,3	3,30	47,25	covor PVC	tapet PVC	vopsitorie lavabilă
	P-16	HOL	5,6	2,85	15,87	covor PVC	tapet PVC h=1,5m + v. lavabilă	vopsitorie lavabilă
	P-17	FIZIOTERAPIE	14,5	3,30	47,74	covor PVC	tapet PVC	vopsitorie lavabilă
	P-18	DISPECERAT AMBULANTA	13,9	3,30	45,74	covor PVC	tapet PVC	vopsitorie lavabilă
	P-19	HOL	5,7	3,30	18,21	plăci ceramice antidesapante	vopsitorie lavabilă	vopsitorie lavabilă
	P-20	HOL	5,0	3,30	16,74	covor PVC	tapet PVC h=1,5m + v. lavabilă	vopsitorie lavabilă
	P-21	GRUP SANITAR	1,4	3,30	14,68	covor PVC	tapet PVC	vopsitorie lavabilă
	P-22	GRUP SANITAR	1,4	3,30	11,52	covor PVC	tapet PVC	vopsitorie lavabilă
	P-23	SPALATOR	6,4	3,30	21,08	covor PVC	tapet PVC	vopsitorie lavabilă
	P-24	TERASA ACCES	8,6	3,30	29,07	plăci ceramice antidesapante	vopsitorie lavabilă	vopsitorie lavabilă
			Suprafata Totala=219,9 m²		Volum Total=786,24 m³			

NOTE SECURITATE LA INCENDIU

Planseul peste parter este din b.a. C0/A1 REI 60 cu grinzi din b.a. C0/A1 R 60 iar planseul pe ste etajul 1, ce desparte cladirea de pod, este din lemn ignifugat C1/Bs2d0 REI 30. Sarpanta cladirii este din lemn ignifugat C1/Bs2d0.

Pereti interiori si exteriori sunt din zidarie de caramida C0/A1 minim EI 180 asigurand astfel conditiile de separare interioara a spatiilor si ale cailor de evacuare asigurand limitarea propagarii incendiilor in interiorul cladirii. Pereti de compartimentare din gipscarton utilizati la grupurile sanitare sunt minim C1/Bs1d0 EI 15.

NOTE GENERALE:

In conformitate cu Legea 10/1995 Privind calitatea in constructii - Articolul 25, normativele si legislatia conexa managementului calitatii in constructii, ANTREPRENORUL GENERAL EXECUTANTUL lucrarii, prin specialistii proprii, are urmatoarele obligatii (inainte de inceperea lucrarilor):

-Sa realizeze planul tehnologic pentru executarea lucrarilor de constructii aferente proiectului si sa il prezinte catre aprobare proiectantului si beneficiarului.

-Sa verifice proiectul si sa sesizeze orice inadvertenta catre proiectantul de specialitate inainte de efectuarea comenzilor de materiale si inceperea executiei, pentru toate categoriile de lucrari.

-Sa execute lucrarile doar cu personal calificat in domeniul constructiilor, respectand normele in vigoare privind procesele tehnologice, protectia muncii si a mediului.

-Sa solicite proiectantului de specialitate dispozitii de santier pentru orice modificare, rectificare sau inadvertente intre proiect si situatia din teren.

-Sa anunte arhitectul daca apar neclaritati pe santier sau daca dimensiunile si/sau detaliile lipsesc din desene inainte de inceperea lucrarilor la santier.

-Cotele indicate in desen vor fi preferate cotelor masurate pe desen. Nu se masoara cote pe planuri.

PROIECTUL SE CITESTE IN INTREGIMEA LUI. PUNEREA IN OPERA VA RESPECTA PREVEDERILE PIESELOR SCRISE, DESENATE SI A NORMELOR IN VIGOARE. PROIECTUL DE ARHITECTURA SE VA CITI IMPREUNA, SI SE VA CORDONA, CU PROIECTELE DE REZISTENTA SI INSTALATII. ORICE NECONCORDANTA INTRE SPECIALITATI VA FI ADUSA LA CUNOSTINTA PROIECTANTULUI GENERAL SI A PROIECTANTULUI DE SPECIALITATE PENTRU A FI RECTIFICATA INAINTE PUNERII IN OPERA.

proiectant general

MTA STRUCTURAL ENGINEERS S.R.L.
Bucuresti, Str.Pr. Ion Ionescu de la Brad nr. 2, Sector 1, Bucuresti
J40/16209/2011, CUI RO 29795253
Email: office@mtaengineers.ro
Tel. +40 745 618 667

proiectant de specialitate - instalatii

AD MEP ENGINEERING S.R.L.
Str. Horia nr. 20, Sector 1, Bucuresti
RO 36 BRDE 445SV 2015 9513 2015

proiectant de specialitate - arhitectura

ZIG ZAG ARCHITECTURE S.R.L.
Calea Victoriei, nr. 155, Sc. D1, Etaj 3, Ap. 15, Sector 1, Bucuresti
J40/16209/2017, CUI RO 37795253
Email: office@zigzagarchitecture.ro
Tel. +40 745 618 667

titlu proiect

REABILITARE TERMICA SI ENERGETICA, CONSOLIDAREA SI DOTAREA DISPENSARULUI UMAN DIN COMUNA DRAGALINA, JUDETUL CALARASI

amplasament

str. Dispensarului, nr. 3, loc. Dragalina, Jud. Calarasi

beneficiar

COMUNA DRAGALINA, JUDETUL CALARASI

CONSTRUCTIA DE INCADREAZA IN:

CATEGORIA DE IMPORTANTA „C" - IMPORTANTA NORMALA (conform HGR nr. 766/1997)
CLASA DE IMPORTANTA „III" (conform calculului de proiectare seismica P 100 / 1-2013)
GRADE DE REZISTENTA LA FOC „III" (conform P118/1999)
RISC MIC DE INCENDIU
FUNCTIUNE: DISPENSAR UMAN

specialitate	arhitectura
numar proiect	03/2023; 334/2023
faza	PT.E+D.E.
data	februarie 2023
nr.coli	80
status planso	-
sef proiect arh. Dragos Coman	
proiectat arh. Stefania Stancul	
desenat arh. Stefania Stancul	

titlu planso

PLAN PARTER PROPUS

scara planso 1:50

numar planso A-05

LEGENDA ARHITECTURA

- PERETI EXISTENTI
- PERETI DEMOLATI
- PERETI PROPUSI Gk
- COMPLETARE ZIDARIE