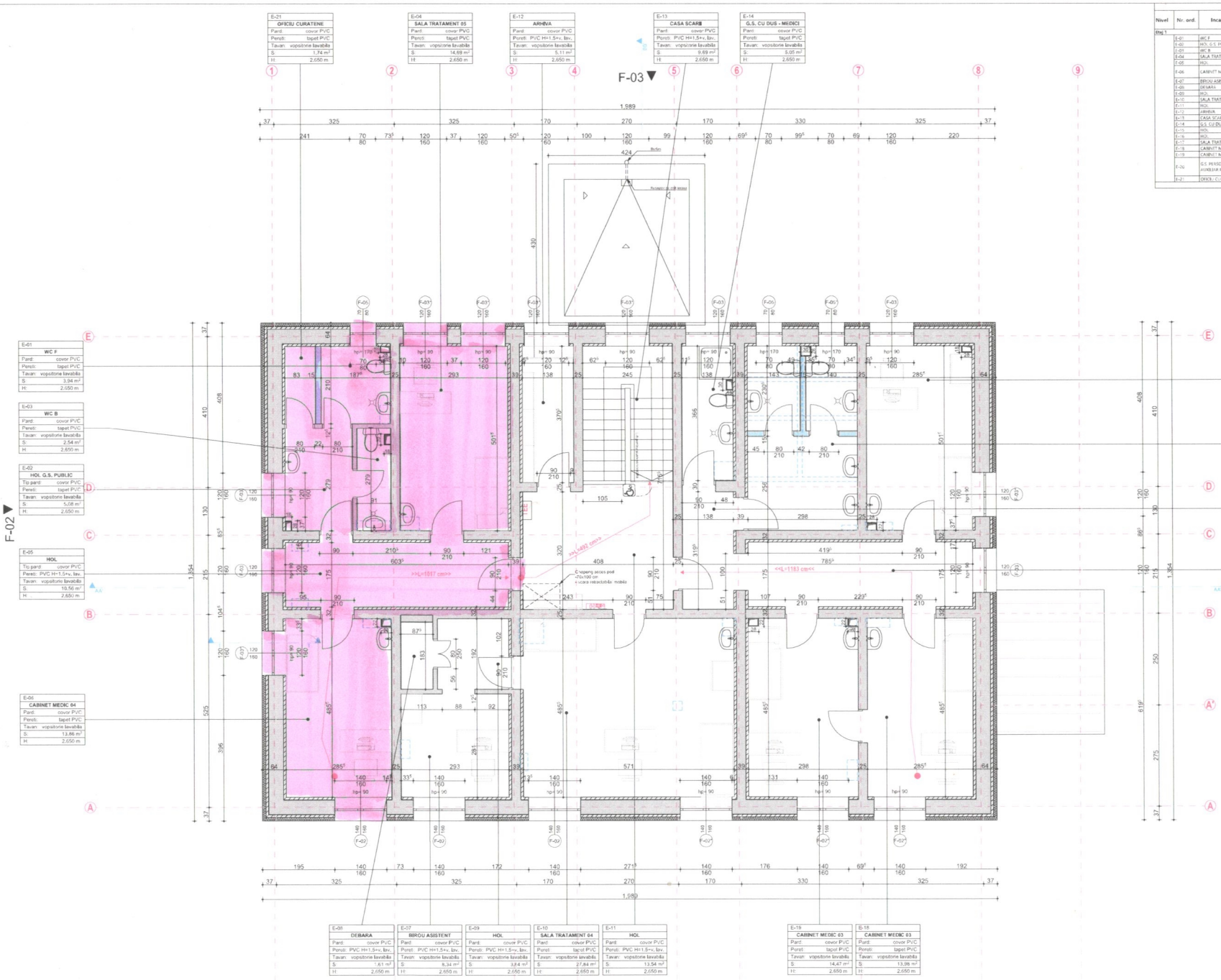

Suprafata utila Etaj 1								
Nivel	Nr. ord.	Incapere	Suprafata	Inălțime	Volum incapere	Finisaj pardoseala	Finisaj pereti	Finisaj tavan
Etaj 1								
	E-01	WC F	3.9	2.65	10.42	covor PVC	tapet PVC	vopsitorie lavabila
	E-02	HOL G.S. PUBLIC	5.1	2.65	13.57	covor PVC	tapet PVC	vopsitorie lavabila
	E-03	WC B	2.5	2.65	6.73	covor PVC	tapet PVC	vopsitorie lavabila
	E-04	SALA TRATAMENT 05	14.7	2.65	38.94	covor PVC	tapet PVC	vopsitorie lavabila
	E-05	HOL	10.6	2.65	28.27	covor PVC	tapet PVC h=1.5m+v. lavabila	vopsitorie lavabila
	E-06	CABINET MEDIC 04	13.5	2.65	36.72	covor PVC	tapet PVC	vopsitorie lavabila
	E-07	BIROU ASISTENT	8.3	2.65	22.00	covor PVC	tapet PVC h=1.5m+v. lavabila	vopsitorie lavabila
	E-08	DEBARA	1.6	2.65	4.25	covor PVC	tapet PVC h=1.5m+v. lavabila	vopsitorie lavabila
	E-09	HOL	3.8	2.65	10.16	covor PVC	tapet PVC h=1.5m+v. lavabila	vopsitorie lavabila
	E-10	SALA TRATAMENT 04	27.8	2.65	73.72	covor PVC	tapet PVC	vopsitorie lavabila
	E-11	HOL	13.5	2.65	35.82	covor PVC	tapet PVC h=1.5m+v. lavabila	vopsitorie lavabila
	E-12	ARHIVA	5.1	2.65	13.53	covor PVC	tapet PVC h=1.5m+v. lavabila	vopsitorie lavabila
	E-13	CASA SCARII	9.7	2.65	25.68	covor PVC	tapet PVC h=1.5m+v. lavabila	vopsitorie lavabila
	E-14	G.S. CU DUS - MEDICI	5.0	2.65	13.28	covor PVC	tapet PVC	vopsitorie lavabila
	E-15	HOL	4.8	2.65	12.64	covor PVC	tapet PVC h=1.5m+v. lavabila	vopsitorie lavabila
	E-16	HOL	11.0	2.65	28.58	covor PVC	tapet PVC h=1.5m+v. lavabila	vopsitorie lavabila
	E-17	SALA TRATAMENT 03	14.3	2.65	37.94	covor PVC	tapet PVC	vopsitorie lavabila
	E-18	CABINET MEDIC 03	14.0	2.65	36.50	covor PVC	tapet PVC	vopsitorie lavabila
	E-19	CABINET MEDIC 03	14.5	2.65	38.34	covor PVC	tapet PVC	vopsitorie lavabila
	E-20	G.S. PERSONAL AUXILIAR PE SEXE	14.3	2.65	37.87	covor PVC	tapet PVC	vopsitorie lavabila
	E-21	OFICIU CURATENIE	1.7	2.65	4.62	covor PVC	tapet PVC	
	Su Total=200.4 m²				Volum Total=530.96 m³			

NOTE SECURITATE LA INCENDIU

Planseul peste parter este din b.a. C0/A1 REI 60 cu grinzi din b.a. C0/A1 R 60 iar planseul pe ste etajul 1, ce desparte dadirea de pod, este din lemn ignifugat C1/Bs2d0 REI 30. Sarpanta dadini este din lemn ignifugat C1/Bs2d0.

Pereti interiori si exteriori sunt din zidarie de caramida C0/A1 minim EI 180 asigurand astfel conditiile de separare interioara a spatiilor si ale cailor de evacuare asigurand limitarea propagarii incendiilor in interiorul cladirii. Pereti si compartimentare din gipscarton utilizati la grupurile sanitare sunt minim C1/Bs1d0 EI 15.

NOTE GENERALE:

In conformitate cu Legea 10/1995 Privind calitatea in constructii - Articolul 25, normativele si legislatia conexa managementului calitatii in constructii, ANTREPRENORUL GENERAL/ EXECUTANTUL lucrarii prin specialistii proprii, are urmatoarele obligatii (inainte de inceperea lucrarilor):

-Sa realizeze planul tehnologic pentru executarea lucrarilor de constructii aferente proiectului si sa il prezinte catre aprobare proiectantului si beneficiarului;

-Sa verifice proiectul si sa sesizeze orice inadvertenta catre proiectantul de specialitate inainte de efectuarea comenzilor de materiale si inceperea executiei, pentru toate categoriile de lucrari;

-Sa execute lucrarile doar cu personal calificat in domeniul constructiilor, respectand normele in vigoare privind procesele tehnologice, protectia muncii si a mediului;

-Sa solicite proiectantului de specialitate dispozitii de santier pentru orice modificare, rectificare sau inadvertente intre proiect si situatia din teren;

-Sa anunte arhitectul daca apar neclaritati pe santier sau daca dimensiunile si/sau detaliile lipsesc din desene inainte de inceperea lucrarilor la santier;

-Cotele indicate in desen vor fi preferate cotelor masurate pe desen. Nu se masoara cote pe planuri.

PROIECTUL SE CITESTE IN INTREGIMEA LUI. PUNEREA IN OPERA VA RESPECTA PREVEDERILE PIESELOR SCRISE, DESENATE SI A NORMELOR IN VIGOARE. PROIECTUL DE ARHITECTURA SE VA CITI IMPREUNA SI SE VA CORORBORA CU PROIECTELE DE REZISTENTA SI INSTALATII. ORICE NECONCORDANTA INTRE SPECIALITATI VA FI ADUSA LA CUNOSTINTA PROIECTANTULUI GENERAL SI A PROIECTANTULUI DE SPECIALITATE PENTRU A FI RECTIFICATA INAINTE PUNERII IN OPERA.

proiectant general

MTA STRUCTURAL ENGINEERS S.R.L.

proiectant de specialitate - instalatii

AD MEP ENGINEERING S.R.L.

proiectant de specialitate - arhitectura

ZIGZAG ARCHITECTURE S.R.L.

titlu proiect

REABILITARE TERMICA SI ENERGETICA, CONSOLIDAREA SI DOTAREA DISPENSARULUI UMAN DIN COMUNA DRAGALINA, JUDETUL CALARASI

amplasament

Str. Dispensarului, nr. 1, loc. Dragalina, Jud. Calarasi

beneficiar

COMUNA DRAGALINA, JUDETUL CALARASI

CONSTRUCTIA SE INCADREAZA IN:

CATEGORIA DE IMPORTANTA „C" - IMPORTANTA NORMALA (conform HGR nr. 766/1997)
CLASA DE IMPORTANTA „III" (conform codului de proiectare seismica P 100-1/2013)
GRAD DE REZISTENTA LA FOC „II" (conform P118/1999)
RISC MARE DE INCENDIU
FUNCTIUNE: DISPENSAR UMAN

specialitatea	arhitectura
numar proiect	03/2023; 334/2023
faza	PT,E+D,E
data	februarie 2023
ediția	00
status planșa	-
șef proiect arh. Dragos Coman	
proiectat arh. Stefana Stancut	
desenat arh. Stefana Stancut	

LEGENDA ARHITECTURA

- PERETI EXISTENTI
- PERETI DEMOLATI
- PERETI PROPUSI Gk

titlu planșa

PLAN ETAJ 1 PROPUS

scara planșei 1:50

numar planșei A-06