ROMÂNIA
JUDEŢUL BRĂILA
MUNICIPIUL BRĂILA
CONSILIUL LOCAL MUNICIPAL BRĂILA

HOTARAREA NR. 420

din 30.07.2025

Privind: Constituirea dreptului de acces pe proprietatea Municipiului Brăila pentru construire, instalare, întreținere, înlocuire și mutarea rețelelor publice de comunicații electronice și a infrastructurii fizice necesare susținerii acestora, precum și măsurile privind construirea de rețele de comunicații electronice în subteran de către ***SOCIETATEA „ORANGE ROMÂNIA" S.A.***

CONSILIUL LOCAL MUNICIPAL BRAILA

La inițiativa Primarului Municipiului Brăila;

Având în vedere referatul de aprobare al inițiatorului, înregistrat sub nr. 473776/24.07.2025, emailurile societății ORANGE ROMÂNIA S.A., prin societatea High Standard Applications Grup S.R.L., înregistrate la Primăria Municipiului Brăila sub nr. M49395/06.03.2025, nr. M94883/28.04.2025 și nr. M 196269/22.05.2025;

Văzând raportul comun de specialitate al Instituției Arhitect Șef, Direcției Juridic Contencios Administrație Publică Locală, Direcției Finanțelor Publice Locale și Direcției Tehnice, înregistrat sub nr. 94883/24.07.2025, precum și avizele comisiilor de specialitate nr. 1 și 2 din cadrul C.L.M. Brăila, înregistrate sub nr.487173/29.07.2025 și nr. 487177/29.07.2025;

În conformitate cu prevederile art. 3 din Legea nr. 159/2016 privind regimul infrastructurii fizice a rețelelor de comunicații electronice, precum şi pentru stabilirea unor măsuri pentru reducerea costului instalării rețelelor de comunicații electronice, cu modificările și completările ulterioare;

În baza art. 129 alin. (1) și alin. (2) lit. c) din O.U.G. nr. 57/2019, privind Codul administrativ, cu modificările și completările ulterioare;

În temeiul art. 139 alin. (1) şi (3) lit. g) și art. 196 alin. (1) lit. a) din O.U.G. nr.57/2019, privind Codul administrativ, cu modificările și completările ulterioare;

HOTARASTE:

Art.1 **(1)** Se aprobă constituirea dreptului de acces pe proprietatea Municipiului Brăila pentru construire, instalare, întreținere, înlocuire și mutarea rețelelor publice de comunicații electronice și a infrastructurii fizice necesare susținerii acestora, precum și măsurile privind construirea de rețele de comunicații electronice în subteran de către ***SOCIETATEA „ORANGE ROMÂNIA" S.A.***

(2) Se aprobă construirea canalizației subterane și amplasarea de cămine de vizitare ORANGE ROMÂNIA S.A., în vederea interconectării unității militare în Municipiul Brăila, pe o suprafață de 1037,00 ml rețea îngropată (canalizație proprie), reprezentând o suprafață de 467,00 mp (1037,00 ml x 0,45 m) și 6 buc. Cămine de vizitare (camere proprii), reprezentând o suprafață de 6,00 mp, lucrări ce se vor executa pe domeniul public/privat al Municipiului Brăila, L700, interval CF Făurei – Galați, KM 223+567.19, KM 226+780.10, DN2B, Tronson 33 – intravilan Municipiul Brăila, Șoseaua de Centură DN 2B, Tronson 35 – intravilan Municipiul Brăila, Șoseaua de Centură.

Art.2 Terenurile pentru care se constituie dreptul de acces pentru societatea ORANGE S.A. se regăsesc în ***anexele nr. 1 – 3***, părți integrante din prezenta hotărâre.

Art.3 **(1)** Dacă în urma studiilor realizate se constată existența unor conducte, cabluri, fire sau orice alte amenajări care nu au putut fi identificate și care aparțin unor furnizori de servicii de utilitate publică, acestea vor fi menținute în funcțiune, fără nici un fel de pretenție din Partea Primăriei Municipiului Brăila, iar intervenția asupra lor se va realiza numai după primirea avizului scris al deținătorului rețelei respective și după obținerea autorizației de construire în acest sens, pe cheltuiala societății ORANGE ROMÂNIA S.A.

(2) Traseul proiectat va respecta distanțele minime impuse față de alte rețele, astfel încât să nu afecteze rețelele de electricitate existente aerian și îngropat.

Art.4 Prețul pentru exercitarea dreptului de acces pe, în sau sub imobilele proprietate publică sunt conform Deciziei ANCOM nr. 997/2018.

Art.5 Terenurile prevăzute în anexele nr. 1 – 3 se închiriază pe o perioadă de 15 ani, cu posibilitate de prelungire.

Art.6 Prezenta hotărâre va fi dusă la îndeplinire de Primarul Municipiului Brăila, prin Instituția Arhitect Șef, Direcția Finanțelor Publice Locale, Direcția Tehnică și Direcția Juridic Contencios Administrație Publică Locală, iar Secretarul General al Municipiului Brăila o va comunica celor interesați.

PREȘEDINTE DE ȘEDINȚĂ,

ALEXANDRU JANTEA - CRICAN

ROMÂNIA CONSILIUL LOCAL 1 JUDEȚUL BRĂILA - MUN. BRĂILA

CONTRASEMNEAZĂ
SECRETAR GENERAL,

ION DRĂGAN

F-PO-09-02.01.05/rev.0

ANEXA NR. 1
LA HCLM NR. 420 / 30.07.2025

SE RACORDEAZA CU PLANSA NR. 02

N

LEGENDA

SCHEMA RACORDARE PLANSE

PS03

PS02

PS01

NC 79521
NC 78905
NC 79520
NC 79519
NC 79518
NC 79515
NC 89300
NC 79513
NC 79511
NC 90073
NC 83331
NC 83506
NC 83505
NC 83504
NC 83503
NC 83483
NC 106958
NC 91893
NC 98389
NC 81983
NC 101803
NC 81404
NC 73130
NC 72511
NC 86181
NC 86182
NC 84404
NC 79111
NC 91358

Soseaua Nationala Veche

Soseaua de Centura-DN 2B

Str. Aurorei

Camin de vizitare Orange - 03

Camin de vizitare Orange - 02

Camin de vizitare Orange - 01

ROMÂNIA
CONSILIUL LOCAL 1
JUDEȚUL BRĂILA - MUN. BRĂILA

					BEFUNKTIONFÄHIGKEITSNIVEAUX
BENEFICIAR:	High Standard Applications Grup SRL Sediu social: Str.Nicipari Nr.16, Iasi Tel.: 0740 901 456, RO 17911111, J22/2114/2005				S.C. ORANGE ROMANIA S.A. Bitnia Metal Mihai Ion, Str. Gladiolei Tandem, sector 1, Bucuresti CUI: 18161015, J40/18017/2004
DESIGNER:		SEMNATURA:	SCARA: 1:500	TITLU PLANȘA:	"CONVERSIE CANALIZAȚIE SUBTERANĂ EXPLOATARE PASIVE ȘI VIZITARE GRANGE / EXPLOATARE ȘI EXISTENȚĂ INTERCONEXIUNI TRANZITE ȘI FIBRE - IN MUNICIPIUL BRAILA, JUDEȚUL BRAILA"
S.D. PROJECT:	ING. MARIUS MUCANU				
VERIFICAT:	ING. CATALINA IVANCIU		DATA: 2025	PLANȘA SITUATIE:	PLANȘA:
DIRECTOR GENERAL:	ING. DORINA COROI			INTRAVILAN MUNICIPIUL BRAILA, JUDEȚUL BRAILA	PS

ANEXA NR. 2

LA HCLM NR. 420/30.07.2025

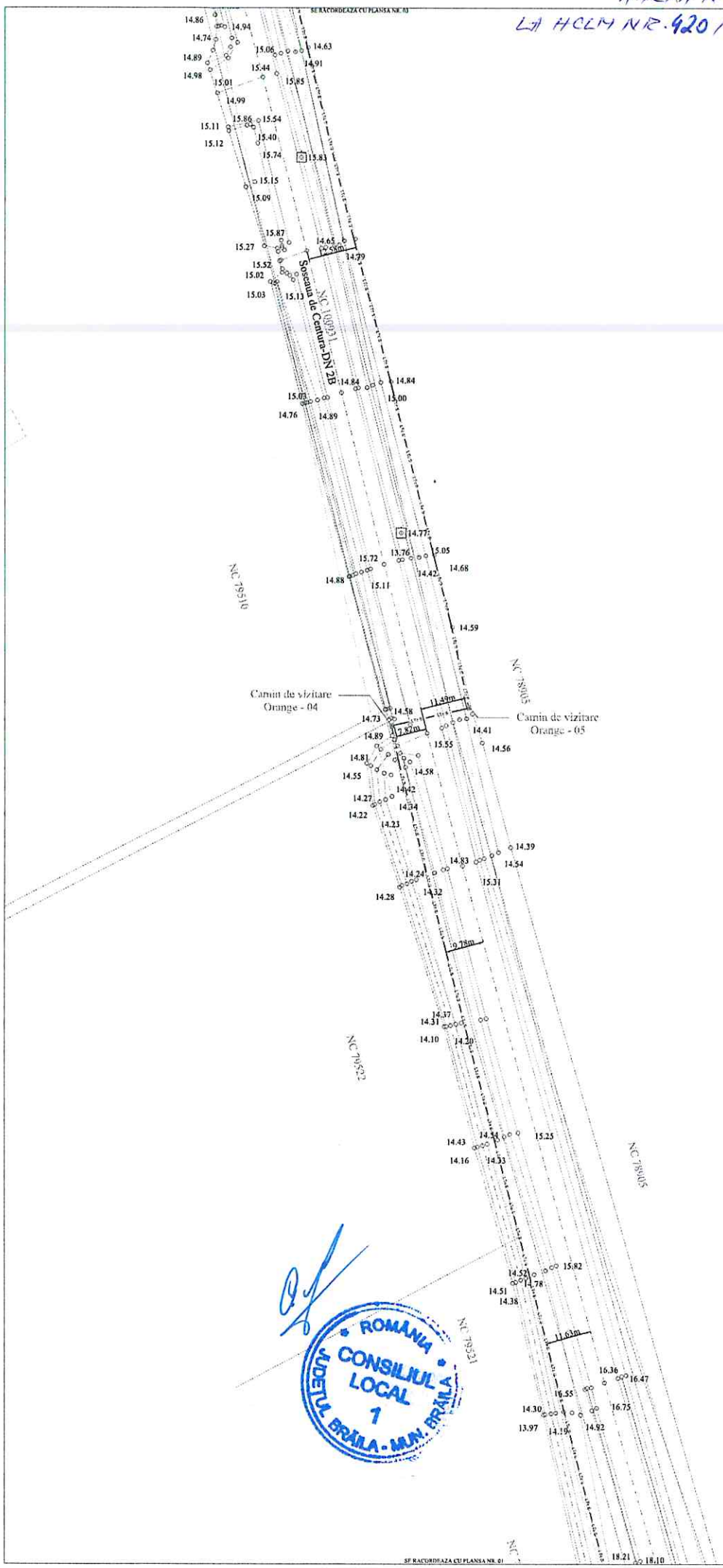

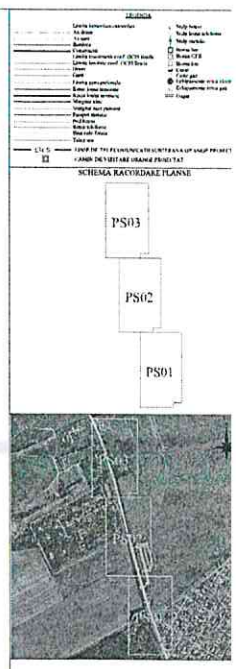

ROMANIA
CONSILIUL LOCAL
JUDETUL BRAILA - MUN. BRAILA
1

				BEFELEI EXPERTIZAREI/DATA
BENEFICIAR:	High Standard Applications Grup SRL Sediu social: Str Nisipari Nr.16, Iasi Tel.: 0745 903 456, RO 17911111, J22/2214/2005			S.C. ORANGE ROMANIA S.A. Bucuresti, Str. Costache Negri Nr. 5-7, Cladirea Tandem, Sector 5, Bucuresti CUI: 18188190, J40/10874/2004
REDACTAT:	NUME	SEMNATURA	SCARA: 1:500	DATE PROIECT
SEF PROIECT:	ING. MARIUS MUCANU			"ALIMENTAREA CANALIZATIEI SUBTERANE AMPLASATE CABINE DE VIZITARE DE SUMA IN PAMANT PENTRU S.C. ORANGE ROMANIA S.A. PE TERITORIUL MUNICIPIUL BRAILA, JUDETUL BRAILA"
VERIFICAT:	ING. CATALINA IVANCIU		DATA: [illegible]	PLAN DE SITUATIE
DIRECTOR PROIECT:	ING. DOMINA CORIOI			DERAVILAN MUNICIPIUL BRAILA, JUDETUL BRAILA

SF RACORDEAZA CU PLANSA NR. 01

ANEXA NR. 3

LA H CLM NR. 420/30.07.2025

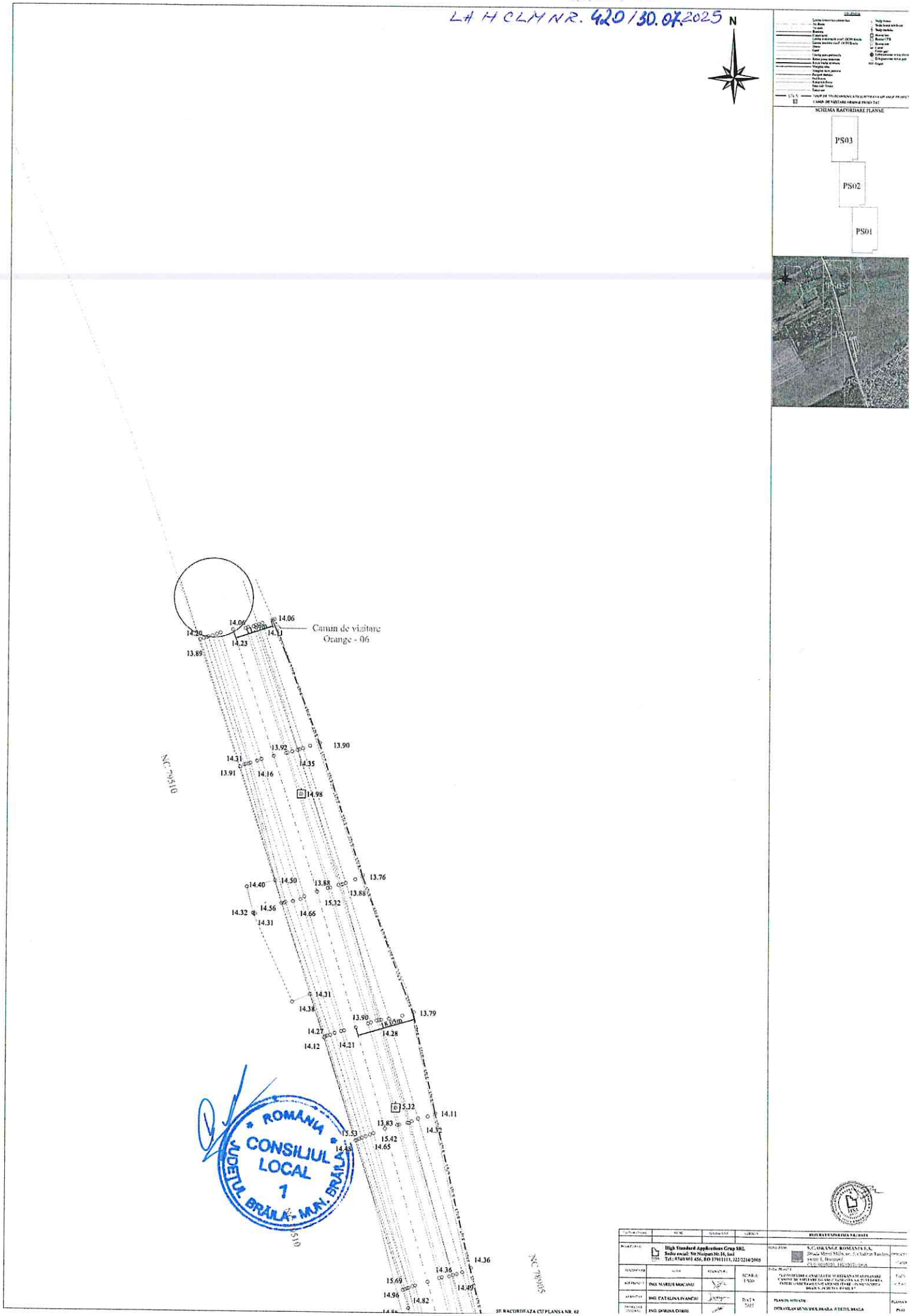

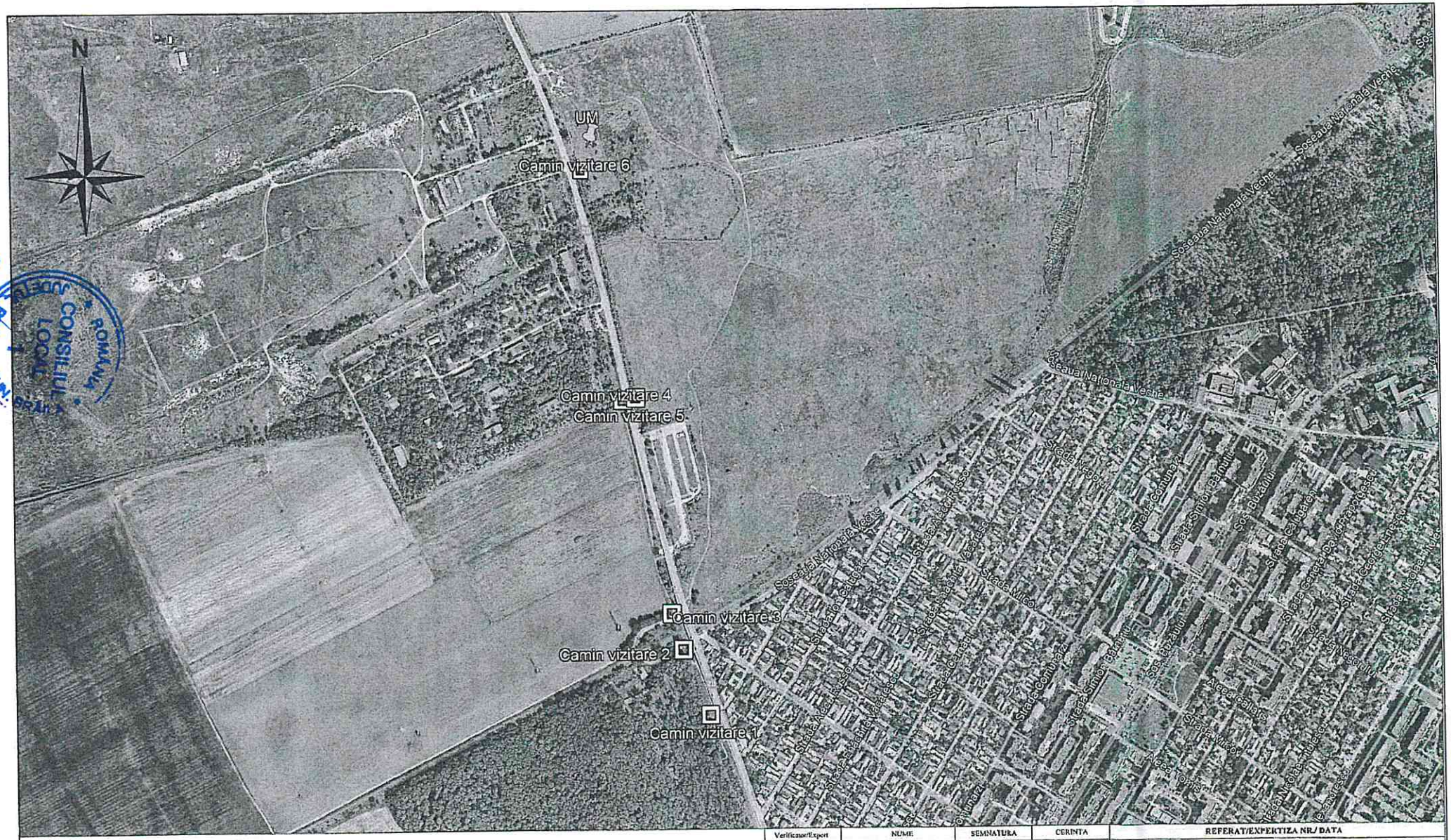
N
UM
Camin vizitare 6
Camin vizitare 4
Camin vizitare 5
Camin vizitare 3
Camin vizitare 2
Camin vizitare 1
Soseaua Nationala Veche
Soseaua Marginala Veche
Strada Mihai Viteazul
Strada Simion Bărnuțiu
Strada Calugareni
Strada Mircea
Strada Comunei
Strada Alexandru Ioan Cuza
Strada Ion Creanga
Strada Nicolae Iorga
Strada Nicolae Titulescu
Strada Ion Mihalache
Strada Ion Cantacuzino
Strada Ion Ionescu de la Brad
Strada Ion Luca Caragiale
Strada Ion Neculce
Strada Ion Pop Basset

32

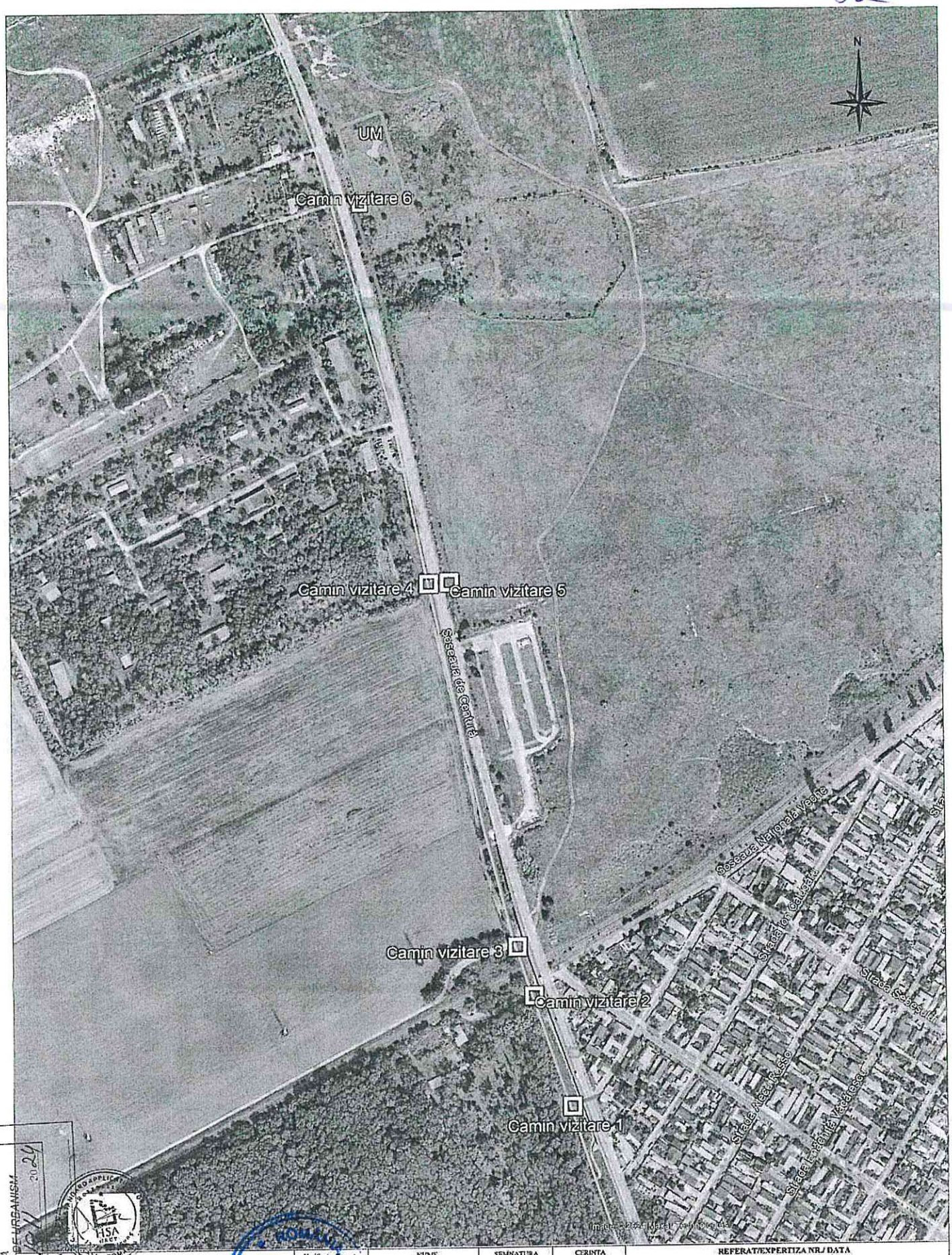

JUDEȚUL BRĂILA
PRIMĂRIA MUNICIPIULUI BRĂILA
ANEXA LA CERTIFICATUL DE URBANISM
NR. 1469 din 2024

LEGENDA

- LINIE DE TELECOMUNICATII SUBTERANA PROIECTATA ORANGE ROMANIA
- LIMITA UAT
- CAMIN DE VIZITARE

Verificator Expert	NUME	SEMNATURA	CERINTA	REFERAT/EXPERTIZA NR./ DATA

PROIECTANT:	High Standard Applications Grup SRL Sediu social: Str.Nisipari Nr.16, Iasi Tel.: 0740 901 456, RO 17911111, J22/2214/2005			BENEFICIAR: S.C. ORANGE ROMANIA S.A. Strada Matei Millo, nr. 5, Cladirea Tandem, sector 1, Bucuresti CUI: 9010105, J40/10178/1996	PROIECT NR. 37/2024
SEF PROIECT	NUME	SEMNATURA	SCARA: 1:10.000	TITLU PROIECT: "CONSTRUIRE CANALIZATIE SUBTERANA SI AMPLASARE CAMINE DE VIZITARE ORANGE ROMANIA S.A. IN VEDEREA INTERCONECTARII UNITATII MILITARE - IN MUNICIPIUL BRAILA, JUDETUL BRAILA"	FAZA: P.Th.+ D.D.E.
SEF PROIECT	ING. MARIUS MOCANU				
VERIFICAT	ING. CATALINA IVANCIU		DATA: 2024	PLAN DE INCADRARE IN ZONA : MUNICIPIUL BRAILA, JUDETUL BRAILA	PLANSA NR. PI 00
PROIECTAT DESENAT	ING. DORINA COROI				

ROMANIA CONSILIUL LOCAL JUDEȚUL BRĂILA - MUN. BRĂILA

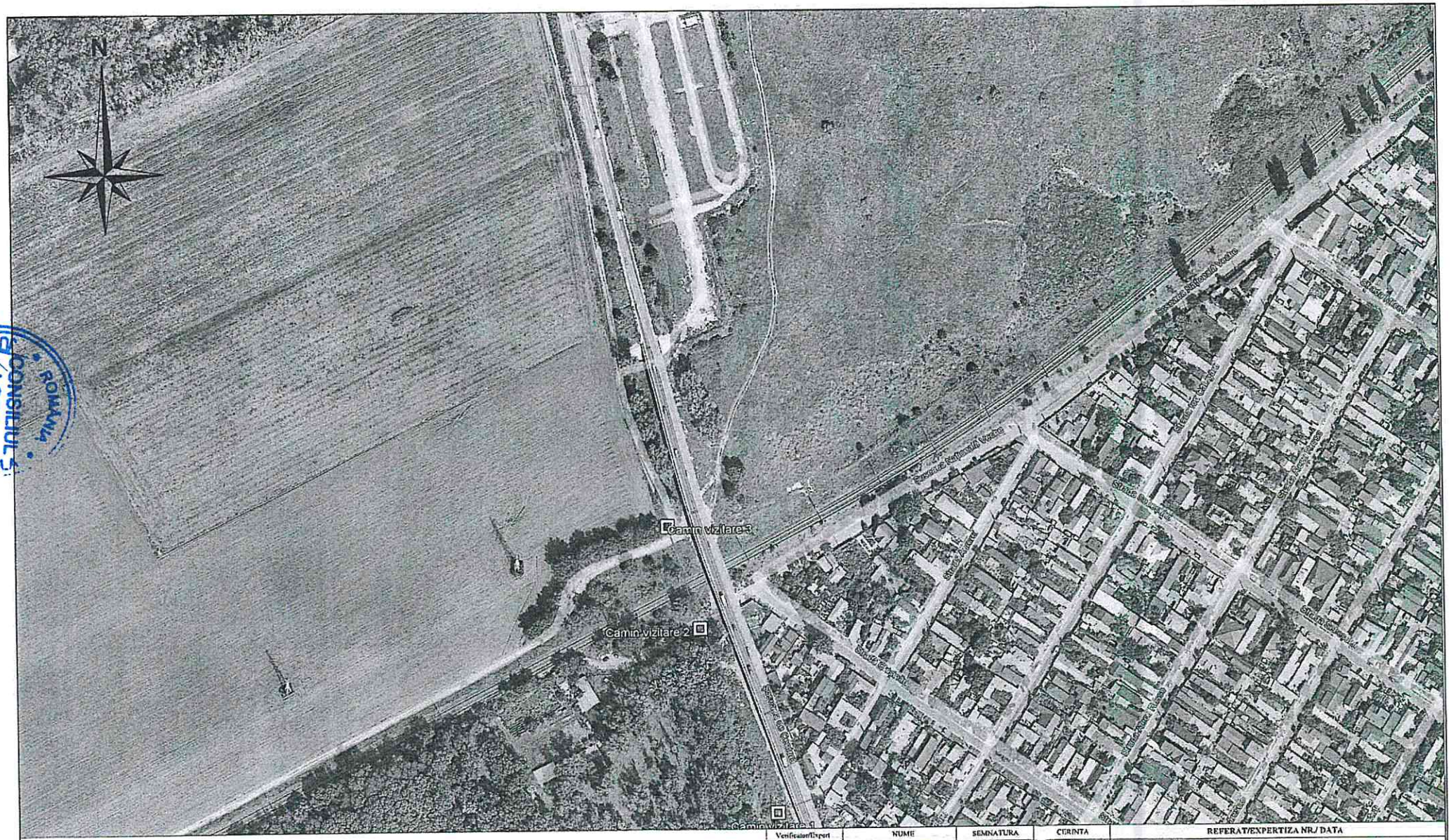

LEGENDA

LINIE DE TELECOMUNICATII SUBTERANA PROIECTATA ORANGE ROMANIA

Verificator/Expert	NUME	SEMNATURA	CERINTA	REFERAT/EXPERTIZA NR./ DATA

PROIECTANT: High Standard Applications Grup SRL Sediu social: Str.Nisipari Nr.16, Iasi Tel.: 0740 901 456, RO 17911111, J22/2214/2005				BENEFICIAR: S.C. ORANGE ROMANIA S.A. Strada Maret Miile nr. 5, Cladirea Tandem, sector 1, Bucuresti CUI 9010101 Cod J40/6178/1997	PROJECT NR. 17/2024
SPECIFICATII	NUME	SEMNATURA	SCARA: 1:5.000	TITLU PROIECT: ANEXA "CONSTRUIRE CANALIZATIE SUBTERANA SI AMPLASARE CAMINE DE VIZITARE ORANGE ROMANIA S.A. IN VEDEREA INTERCONECTARII UNITATII MILITARE - IN MUNICIPIUL BRAILA, JUDETUL BRAILA"	FAZA: P.Th. D.D.E.
SEF PROIECT	ING. MARIUS MOCANU				
VERIFICAT	ING. CATALINA IVANCIU		DATA: 2024	PLAN DE INCADRARE IN ZONA	PLANSA NR.
PROIECTAT DESENAT	ING. DORINA COROI			MUNICIPIUL BRAILA, JUDETUL BRAILA	PI 01

JUDEȚUL BRAILA
PRIMĂRIA MUNICIPIUL BRĂILA
Nr. 1469 din 19.11.2024
ARHITECT ȘEF

CONSILIUL LOCAL 1 ROMÂNIA JUD. BRĂILA

3.3

LEGENDA

LINIE DE TELECOMUNICATII SUBTERANA PROIECTATA ORANGE ROMANIA

Verificator/Expert	NUME	SEMNATURA	CERINTA	REFERAT/EXPERTIZA NR./ DATA

PROIECTANT: High Standard Applications Grup SRL Sediu social: Str.Nisipari Nr.16, Iasi Tel.: 0740 901 456, RO 17911111, J22/2214/2005				BENEFICIAR: S.C. ORANGE ROMANIA S.A. Strada Matei Millo, nr.5, Cladirea A Tandem, sector 1, Bucuresti CUI: 9010105/40/10178/1996	PROIECT NR. 37/2024
SPECIFICATIE	NUME	SEsemnatura	SCARA: 1:5.000	TITLU PROIECT: "CONSTRUIRE CANALIZATIE SUBTERANA SI AMPLASARE CAMINE DE VIZITARE ORANGE ROMANIA S.A. INTRE REZERVA INTERCONECTARE UNITATEA MILITARA - IN MUNICIPIUL BRAILA, JUDETUL BRAILA"	FAZA: P.Th. + D.D.E.
SEF PROIECT	ING. MARIUS MOCANU				
VERIFICAT	ING. CATALINA IVANCIU		DATA: 2024	PLAN DE INCADRARE IN ZONA	PLANSA NR.
PROIECTAT DESENAT	ING. DORINA COROI			MUNICIPIUL BRAILA, JUDETUL BRAILA	PI 02

ROMANIA CONSILIUL LOCAL BRAILA - MUN. BRAILA

PRIMARIA MUNICIPIUL BRAILA
LA ADRESA NR. 37/2024
ARHITECT SEF

3.5

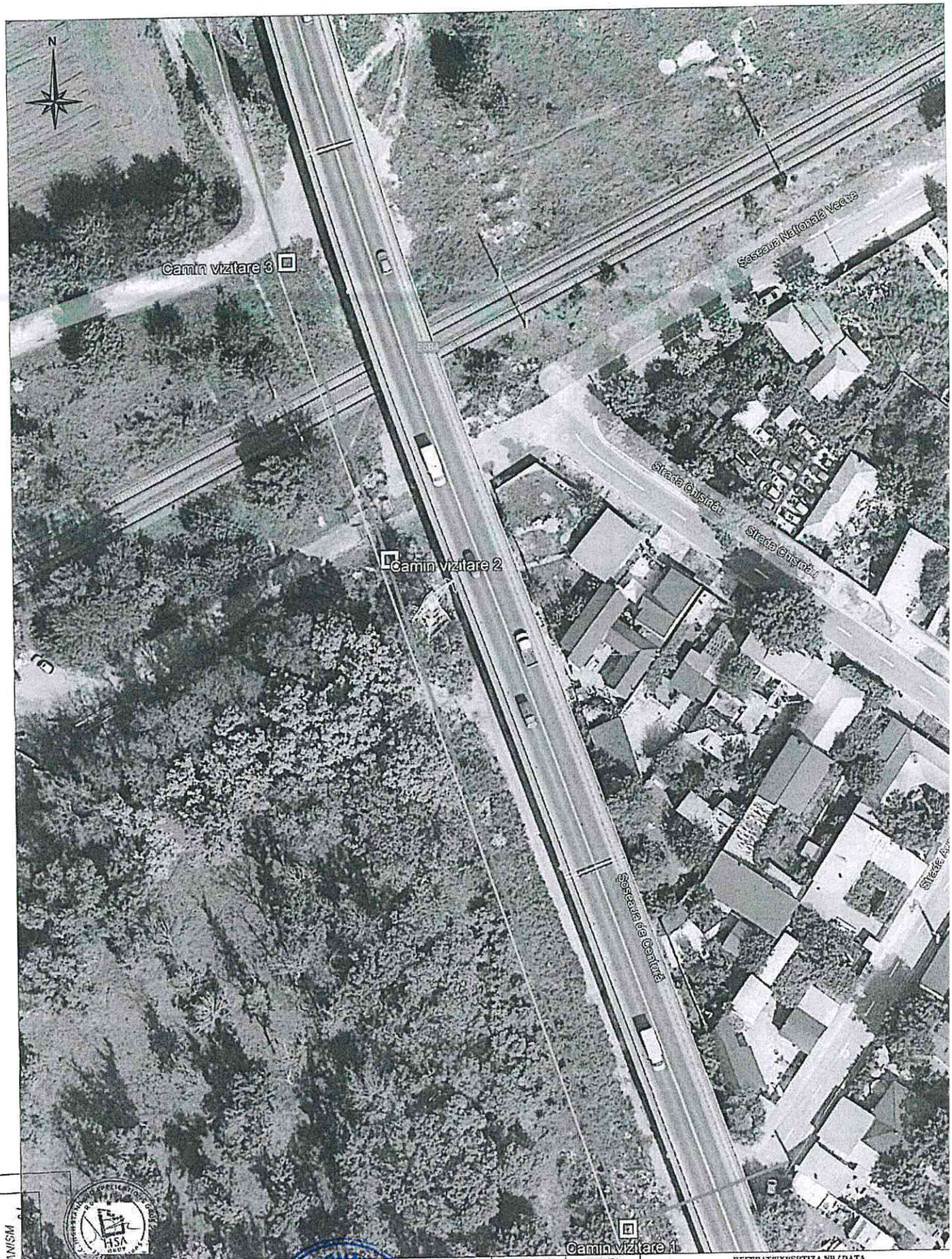

JUDEȚUL BRĂILA
PRIMĂRIA MUNICIPIULUI BRĂILA
ANEXA LA CERTIFICATUL DE URBANISM
NR 1469 din 19.11.2024
ARHITECT ŞEF

LEGENDA

- LINIE DE TELECOMUNICATII SUBTERANA PROIECTATA ORANGE ROMANIA
- LIMITA UAT
- CAMIN DE VIZITARE

CONSILIUL LOCAL AL MUNICIPIULUI BRAILA

	NUME	SEMNATURA	CERINTA	REFERAT/EXPERTIZA NR./ DATA
Proiectant/Expert				

PROIECTANT: High Standard Applications Grup SRL, Sediu social: Str.Nisipari Nr.16, Iasi, Tel.: 0740 901 456, RO 17911111, J22/2214/2005				BENEFICIAR: S.C. ORANGE ROMANIA S.A. Strada Matei Millo, nr. 5, Cladirea Tandem, sector 1, Bucuresti CUI: 9010105, J40/10178/1996	PROIECT 37/202
SPECIFICATIE	NUME	SEMNATURA	SCARA: 1:2.000	TITLU PROIECT: "CONSTRUIRE CANALIZATIE SUBTERANA SI AMPLASARE CAMINE DE VIZITARE ORANGE ROMANIA S.A. IN VEDEREA INTERCONECTARII UNITATII MILITARE - IN MUNICIPIUL BRAILA, JUDETUL BRAILA"	FAZA P.Th. D.D.E
Sef proiect	ING. MARIUS MOCANU				
VERIFICAT	ING. CATALINA IVANCIU		DATA: 2024	PLAN DE SITUATIE: MUNICIPIUL BRAILA, JUDETUL BRAILA	PLANSA PS 01
PROIECTAT DESENAT	ING. DORINA COROI				

3.6

JUDEȚUL BRĂILA
PRIMĂRIA MUNICIPIULUI BRĂILA
ANEXA LA CERTIFICATUL DE URBANISM
nr. 469 din 29.11.2024
ARHITECT SEF

LEGENDA

- LINIE DE TELECOMUNICATII SUBTERANA PROIECTATA ORANGE ROMANIA
- LIMITA UAT
- CAMIN DE VIZITARE

Verificator calitate	NUME	SEMNATURA	CERINTA	REFERAT/EXPERTIZA NR./ DATA

PROIECTANT: High Standard Applications Grup SRL, Sediu social: Str.Nisipari Nr.16, Iasi, Tel.: 0740 901 456, RO 17911111, J22/2214/2005				BENEFICIAR: S.C. ORANGE ROMANIA S.A. Strada Matei Millo, nr. 5, Cladirea Tandem, sector 1, Bucuresti CUI: 9010105, J40/10178/1996	PROIECT 37/202
SPECIFICATIE	NUME	SEMNATURA	SCARA: 1:2.000	TITLU PROIECT: "CONSTRUIRE CANALIZATIE SUBTERANA SI AMPLASARE CAMINE DE VIZITARE ORANGE ROMANIA S.A. IN VEDEREA INTERCONECTARII UNITATII MILITARE - IN MUNICIPIUL BRAILA, JUDETUL BRAILA"	FAZA P.Th.- D.D.E
SEF PROIECT	ING. MARIUS MOCANU				
VERIFICAT	ING. CATALINA IVANCIU		DATA: 2024	PLAN DE SITUATIE : MUNICIPIUL BRAILA, JUDETUL BRAILA	PLANSA PS 02
PROIECTAT DESENAT	ING. DORINA COROI				

CONSILIUL LOCAL JUDEȚUL BRĂILA ROMANIA

37

JUDEȚUL BRĂILA
PRIMĂRIA MUNICIPIULUI BRĂILA
ANEXA LA CERTIFICATUL DE URBANISM
Nr. 1469 din 19.11.2024
ARHITECT ŞEF

LEGENDA

- LINIE DE TELECOMUNICATII SUBTERANA PROIECTATA ORANGE ROMANIA
- LIMITA UAT
- CAMIN DE VIZITARE

Verificator/Expert	NUME	SEMNATURA	CERINTA	REFERAT/EXPERTIZA NR./ DATA

PROIECTANT:	High Standard Applications Grup SRL Sediu social: Str.Nisipari Nr.16, Iasi Tel.: 0740 901 456, RO 17911111, J22/2214/2005			BENEFICIAR: S.C. ORANGE ROMANIA S.A. Strada Matei Millo, nr. 5, Cladirea Tandem, sector 1, Bucuresti CUI: 9010105, J40/10178/1996	PROIECT: 37/2024
SPECIFICATIE	NUME	SEMNATURA	SCARA: 1:2.000	TITLU PROIECT: "CONSTRUIRE CANALIZATIE SUBTERANA SI AMPLASARE CAMINE DE VIZITARE ORANGE ROMANIA S.A. IN VEDEREA INTERCONECTARII UNITATII MILITARE - IN MUNICIPIUL BRAILA, JUDETUL BRAILA"	FAZA: P.Th.+ D.D.E
SEF PROIECT	ING. MARIUS MOCANU				
VERIFICAT	ING. CATALINA IVANCIU		DATA: 2024	PLAN DE SITUATIE : MUNICIPIUL BRAILA, JUDETUL BRAILA	PLANSA: PS 03
PROIECTAT DESENAT	ING. DORINA COROI				

ROMANIA CONSILIUL LOCAL 1 JUDEȚUL BRAILA - MUNICIPIUL BRAILA

3.8

JUDEȚUL BRĂILA
PRIMĂRIA MUNICIPIULUI BRĂILA
ANEXA LA CERTIFICATUL DE URBANISM
NR. 1469 din 19.11.2024
ARHITECT ŞEF

LEGENDA

- LINIE DE TELECOMUNICATII SUBTERANA PROIECTATA ORANGE ROMANIA
- LIMITA UAT
- CAMIN DE VIZITARE

ROMANIA CONSILIUL LOCAL MUNICIPIUL BRAILA

Verificator proiect	NUME	SEMNATURA	CERINTA	REFERAT/EXPERTIZA NR./ DATA

PROIECTANT:	High Standard Applications Grup SRL Sediu social: Str.Nisipari Nr.16, Iasi Tel.: 0740 901 456, RO 17911111, J22/2214/2005			BENEFICIAR: S.C. ORANGE ROMANIA S.A. Strada Matei Milio, nr. 5, Cladirea Tandem, sector 1, Bucuresti CUI: 9010105, J40/10178/1996	PROIECT 37/202
SPECIFICATIE 1	NUME	SEMNATURA	SCARA: 1:2.000	TITLUL PROIECT: "CONSTRUIRE CANALIZATIE SUBTERANA SI AMPLASARE CAMINE DE VIZITARE ORANGE ROMANIA S.A. IN VEDEREA INTERCONECTARII UNITATII MILITARE - IN MUNICIPIUL BRAILA, JUDETUL BRAILA"	FAZA P.Th.I D.D.E
SEF PROIECT	ING. MARIUS MOCANU				
VERIFICAT	ING. CATALINA IVANCIU		DATA: 2024	PLAN DE SITUATIE : MUNICIPIUL BRAILA, JUDETUL BRAILA	PLANSA PS 04
PROIECTAT DESENAT	ING. DORINA COROI				

3.9

LEGENDA

- LINIE DE TELECOMUNICATII SUBTERANA PROIECTATA ORANGE ROMANIA
- LIMITA UAT
- CAMIN DE VIZITARE

Verificatori/Expertiza	NUME	SEMNATURA	CERINTA	REFERAT/EXPERTIZA NR./ DATA

PROIECTANT: High Standard Applications Grup SRL, Sediu social: Str.Nisipari Nr.16, Iasi, Tel.: 0740 901 456, RO 17911111, J22/2214/2005			BENEFICIAR: S.C. ORANGE ROMANIA S.A. Strada Matei Millo, nr. 5, Cladirea Tandem, sector 1, Bucuresti CUI: 9010105, J40/10178/1996		PROIECT N 37/2024
SPECIFICATIE	NUME	SEMNATURA	SCARA: 1:2.000	TITLU PROIECT: "CONSTRUIRE CANALIZATIE SUBTERANA SI AMPLASARE CAMINE DE VIZITARE ORANGE ROMANIA S.A. IN VEDEREA INTERCONECTARII UNITATII MILITARE - IN MUNICIPIUL BRAILA, JUDETUL BRAILA"	FAZA: P.Th.+ D.D.E.
SEF PROIECT	ING. MARIUS MOCANU				
VERIFICAT	ING. CATALINA IVANCIU		DATA: 2024	PLAN DE SITUATIE : MUNICIPIUL BRAILA, JUDETUL BRAILA	PLANSA N PS 05
PROIECTAT DESENAT	ING. DORINA COROI				

ROMANIA CONSILIUL LOCAL JUDETUL BRAILA MUN. BRAILA

JUDETUL BRAILA PRIMARIA MUNICIPIULUI BRAILA ANEXA la CERTIFICATUL DE URBANISM nr. 1469 din 19.11.2024

ARHITECT SEF

3.10

Verificator/Expert	NUME	SEMNATURA	CERINTA	REFERAT/EXPERTIZA NR./ DATA

LEGENDA

- LINIE DE TELECOMUNICATII SUBTERANA PROIECTATA ORANGE ROMANIA
- LIMITA UAT
- CAMIN DE VIZITARE

PROIECTANT: High Standard Applications Grup SRL, Sediu social: Str.Nisipari Nr.16, Iasi, Tel.: 0740 901 456, RO 17911111, J22/2214/2005				BENEFICIAR: S.C. ORANGE ROMANIA S.A., Strada Matei Millo, nr. 5, Cladirea Tandem, sector 1, Bucuresti, CUI: 9010105, J40/10178/1996 — PROIECT NR 37/2024
SPECIALITATE	NUME	SEMNATURA	SCARA: 1:2.000	TITLU PROIECT: "CONSTRUIRE CANALIZATIE SUBTERANA SI AMPLASARE CAMINE DE VIZITARE ORANGE ROMANIA S.A. IN VEDEREA INTERCONECTARII UNITATII MILITARE - IN MUNICIPIUL BRAILA, JUDETUL BRAILA" — FAZA: P.Th.+ D.D.E.
SEF PROIECT	ING. MARIUS MOCANU			
VERIFICAT	ING. CATALINA IVANCIU		DATA: 2024	PLAN DE SITUATIE: MUNICIPIUL BRAILA, JUDETUL BRAILA — PLANSA NR. PS 06
PROIECTAT DESENAT	ING. DORINA COROI			

ARHITECT ŞEF

CONSILIUL LOCAL AL MUNICIPIULUI BRĂILA

PRIMĂRIA MUNICIPIULUI BRĂILA
ANEXA 14
CERTIFICATUL DE URBANISM
nr. 1469 din 19 11 2024

3. 11

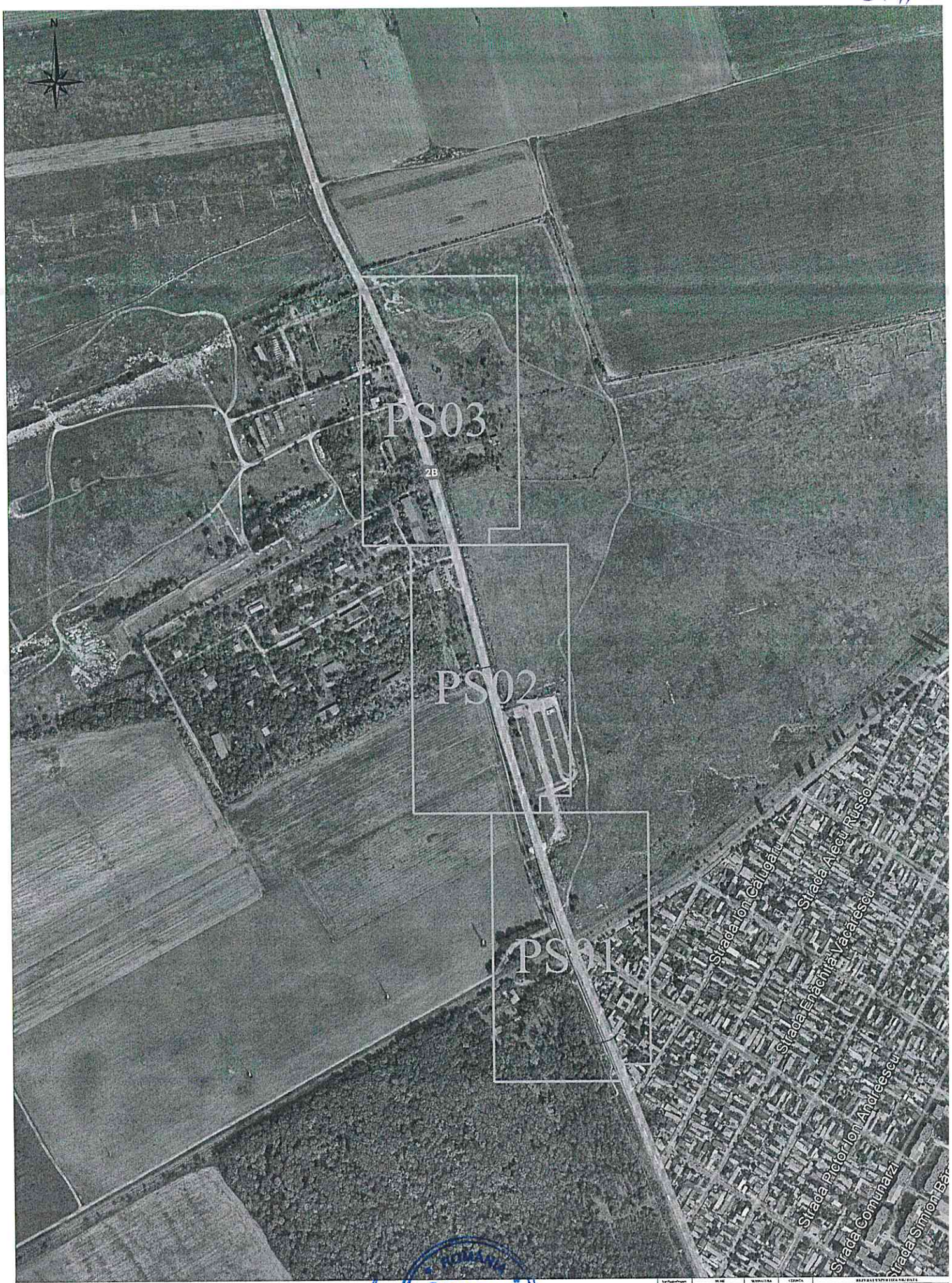

LEGENDA

LINIE DE TELECOMUNICATII SUBTERANA ORANGE PROIECTATA

LIMITA INTRAVILAN/EXTRAVILAN

ROMÂNIA CONSILIUL LOCAL 1 JUDEȚUL BRĂILA - MUN. BRĂILA

Nr/Data/Semnătura	NUME	SEMNĂTURA	VERIFICA	BEFA RAI EXPERTIZA SRL/DATA
PROIECTANT:	High Standard Application Grup SRL Sediu social: Str Nuiului Nr.16, Iasi Tel.: 0740 001 456, RO 17911111, J22/2214/2003			BENEFICIAR: S.C. ORANGE ROMANIA S.A. Strada Matei Millo, nr. 5, Unirea Tandem, sector 1, Bucuresti CUI: 9010105, J40/10178/1996
SPECIALITATE	NUME	SEMNĂTURA	SCARA: 1:5000	TITLU PROIECT: "CONSTRUIRE CANALIZATIE SUBTERANA SI AMPLASARE CABINE DE UTILITATE ORANGE ROMANIA S.A. IN VEDERE INTERCONECTARII UNITATII MILITARE - IN MUNICIPIUL BRAILA, JUDETUL BRAILA"
SEF PROIECT	ING. MARIUS MOCANU			
VERIFICAT	ING. PATALINA IVANCIU		DATA: 2025	PLAN DE INCADRARE IN ZONA INTRAVILAN MUNICIPIUL BRAILA, JUDETUL BRAILA
PROIECTAT ROMÂNIA	ING. DOMINA D HOI			