ROMÂNIA
ORAȘUL BICAZ
JUDEȚUL NEAMȚ
CONSILIUL LOCAL

HOTĂRÂRE
Nr. 58 din 28.05.2026
privind aprobarea Organigramei și a Statului de funcţii din cadrul Spitalului Orăşenesc „Sfântul Ierarh Nicolae"- Bicaz, valabile începând cu data de 01.07.2026

Consiliul Local al orașului Bicaz, județul Neamț, întrunit în ședința ordinară din data de 28.05.2026, în conformitate cu prevederile art. 3 alin. 1 din Carta europeană a autonomiei locale, adoptată la Strasbourg la 15 octombrie 1985, ratificată prin Legea nr.199/1997, „prin autonomie locală se înţelege dreptul şi capacitatea efectivă ale autorităţilor administrației publice locale de a soluţiona şi de a gestiona, în cadrul legii, în nume propriu şi în interesul populației locale, o parte importantă a treburilor publice";

Având în vedere prevederile:

- art. 15, alin. (2) și art. 120, alin. (1) și art. 136 din Constituția României, republicată;
- art. 2, alin. (2), art. 41, alin. (5), art. 50, alin. (4), art. 58, art. 59, art. 61, art. 62 și art. 70 din Legea nr. 24/2000 privind normele de tehnică legislativă pentru elaborarea actelor normative, republicată, cu modificările și completările ulterioare;
- art. 7, alin. (2) din Legea nr. 287/2009 privind Codul Civil, republicat, cu modificările și completările ulterioare;
- Legii nr. 95/2006 privind reforma în domeniul sănătății, republicată cu modificările și completările ulterioare;
- Ordinului Ministerului Sănătății nr. 1224/2010 privind aprobarea normativelor de personal pentru asistența medicală spitalicescă, precum și pentru modificarea și completarea Ordinului ministrului sănătății publice nr. 1.778/2006 privind aprobarea normativelor de personal;
- art. 18, alin. (1), lit. b din O.U.G. nr. 162/2008 privind transferul ansamblului de atribuții și competențe exercitate de Ministerul Sănătății Publice către autoritățile administrației publice locale;
- art. 15, lit. b și lit. c din Normele metodologice de aplicare a Ordonanței de urgență a Guvernului nr. 162/2008 privind transferul ansamblului de atribuții și competențe exercitate de Ministerul Sănătății către autoritățile administrației publice locale aprobate prin H.G. nr. 56/2009;
- art. 129, alin. (2), lit. a) și lit. d), alin. (3), lit. c), alin. (7), lit. c) coroborat cu art. 139, alin. (3) din Codul Administrativ, adoptat prin O.U.G. 57/2019, cu completările și modificările ulterioare;

Ținând cont de:

- adresa nr. 3.524 din data de 14.05.2026 a Spitalului Orășenesc "Sfântul Ierarh Nicolae" Bicaz, înregistrată la Primăria orașului Bicaz sub nr. 6.508 din data

de 15.05.2026 și Nota de fundamentare nr. 3.347 din data de 07.05.2026 prin care se solicită modificarea organigramei și a statutului de funcții al Spitalului Orășenesc "Sfântul Ierarh Nicolae" Bicaz;

- Avizul Ministerului Sănătății nr. AR9407/DPSS3227/Reg.2/15860/2023 care modifică și completează avizul nr. XI/A/2973/NB/496/22.01.2015 prin care s-a aprobat structura Spitalului Orășenesc "Sfântul Ierarh Nicolae" Bicaz;

- Hotărârea Consiliului de Administrație nr. 7 din data de 12.05.2026, în care s-a avizat Organigrama și Statul de funcții al Spitalului Orăşenesc ,,Sfântul Ierarh Nicolae''- Bicaz valabile începând cu data de 01.12.2025;

Examinând referatul de aprobare înregistrat cu nr. 6.604 din data de 18.05.2026, al Primarului oraşului Bicaz, domnul Iulian – Traian Matasă;

Văzând raportul compartimentului de resort din cadrul aparatului de specialitate al primarului, înregistrat sub nr. 6.605 din data de 18.05.2026;

Ținând cont de avizul comisiilor de specialitate pe domenii de activitate ale Consiliului Local;

În temeiul prevederilor art. 196 alin. (1) lit. a) din Codul Aministrativ, adoptat prin O.U.G. nr. 57/2019, cu completările și modificările ulterioare,

HOTĂRĂŞTE:

Art. 1 – Se aprobă Organigrama și Statul de funcţii din cadrul Spitalului Orăşenesc ,,Sfântul Ierarh Nicolae''- Bicaz, valabile începând cu data de 01.07.2026, conform anexelor care fac parte integrantă din prezenta hotărâre.

Art. 2 – Începând cu data prezentei hotărâri orice altă dispoziție contrară se abrogă.

Art. 3 – Managerul Spitalului Orăşenesc ,,Sfântul Ierarh Nicolae''-Bicaz, va duce la îndeplinire prezenta hotărâre.

Art. 4 – Prin grija secretarului general al oraşului Bicaz, hotărârea se va comunica persoanelor şi autorităţilor interesate.

Președinte de ședință,
Retru – Tomică PINTILIE

ROMÂNIA * Orașul BICAZ * Județul NEAMȚ CONSILIUL LOCAL

Contrasemnează pentru legalitate,
Secretar general al orașului Bicaz,
Maria – Irina CIBI

PROCEDURI ADMINISTRATIVE OBLIGATORII, anterioare atestării autenticității Hotărârii Consiliului Local nr. 58/28.05.2026			
PROCEDURA DE VOT UTILIZATĂ	Vot nominal prin ridicarea mâinii		
HOTĂRÂRE CU CARACTER INDIVIDUAL			
0.	Hotărâre care se adoptă cu votul: **majorității simple a consilierilor locali în funcție conform art. 139, alin. (1) din O.U.G. nr. 57/2019 privind Codul Administrativ, cu completările și modificările ulterioare**	Voturi necesare	8
1.	Numărul consilierilor locali, potrivit legii		15
2.	Numărul consilierilor locali în funcție		15
3.	Numărul consilierilor locali prezenți la adoptarea hotărârii		15
4.	Numărul voturilor **„PENTRU”**		13
5.	Numărul voturilor **„ÎMPOTRIVĂ”**	Voturile „ABȚINERE” se numără la voturile „ÎMPOTRIVĂ”.	0
6.	Numărul voturilor **„ABȚINERE”**		2
7.	Numărul consilierilor locali care absentează motivat		0
8.	Numărul consilierilor locali care absentează nemotivat		0
9.	Numărul consilierilor locali care nu iau parte la deliberare și la adoptarea hotărârii, neavând drept de vot		0

PROCEDURI ADMINISTRATIVE OBLIGATORII, ulterioare adoptării Hotărârii Consiliului Local nr. 58/28.05.2026		
Nr. crt.	OPERAȚIUNI EFECTUATE	Data
0.	1.	2.
1.	Adoptarea hotărârii	28.05.2026
2.	Comunicarea către primar	03.06.2026
3.	Comunicarea către prefectul județului Neamț	03.06.2026
4.	Aducere la cunoștință publică	03.06.2026
5.	Comunicarea către persoanele cărora li se adresează	03.06.2026
6.	Devine obligatorie și produce efecte juridice începând cu	03.06.2026

SPITALUL ORĂŞENESC
„SF. IERARH NICOLAE"
BICAZ
Bicaz, str. Barajului, nr. 31
cod fiscal: 2614473

iul.26

ANMCS
unitate aflată în
SUPRAVEGHEREA

APROBAT,
CONSILIUL LOCAL BICAZ
Primar Iulian-Traian Tanasă

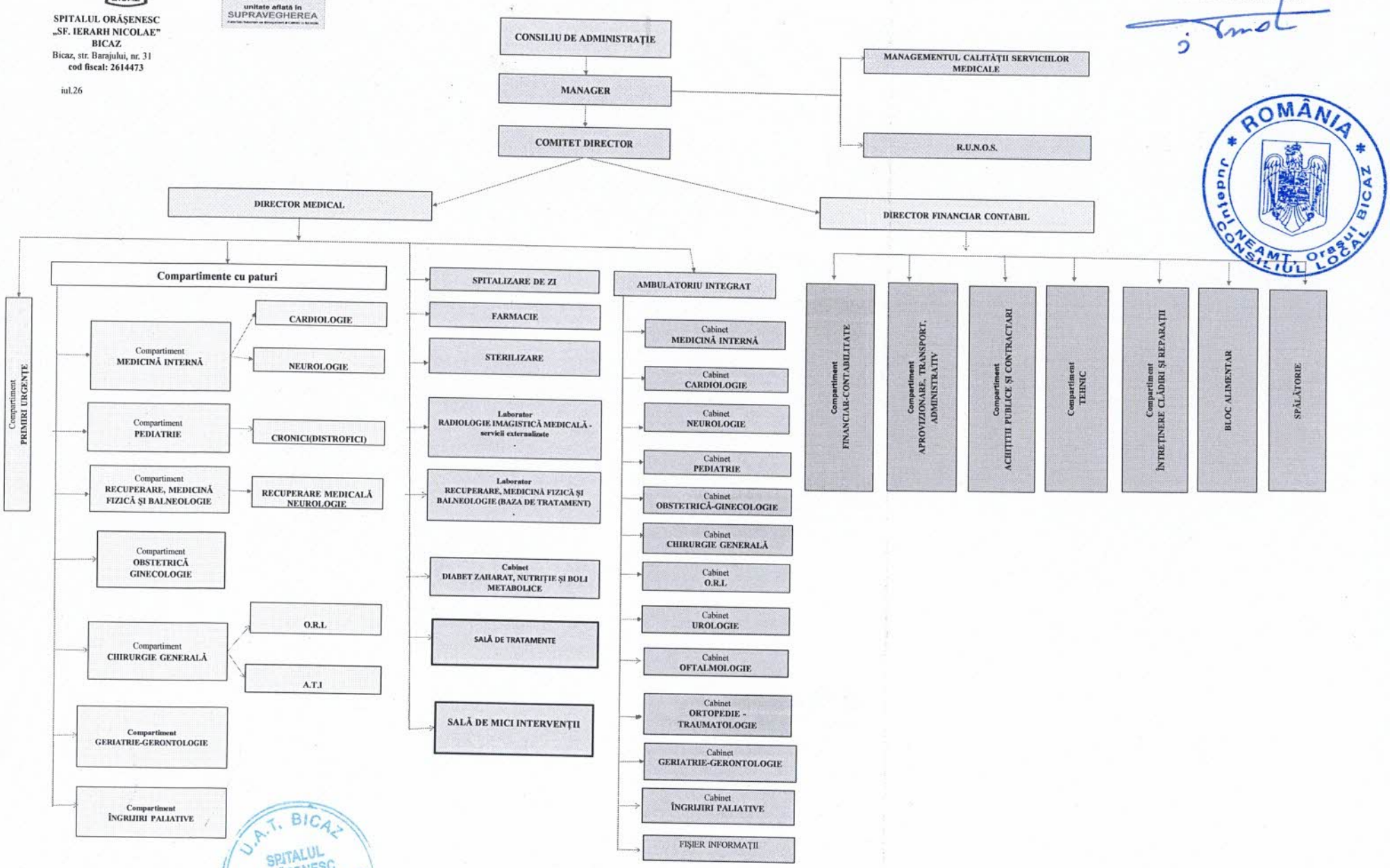

ROMÂNIA
Judeţul NEAMŢ
Oraşul BICAZ
CONSILIUL LOCAL

U.A.T. BICAZ
SPITALUL ORĂŞENESC "SF. IERARH NICOLAE" BICAZ
JUD. NEAMŢ

MANAGER INTERIMAR,
RADU - EUGEN FIRĂSTRĂU

DIRECTOR MEDICAL INTERIMAR,
GEORGIANA BULAI

DIRECTOR FINANCIAR CONTABIL INTERIMAR,
MIHAELA GRAMA

COMPARTIMENT R.U.N.O.S.
MARIA MAGDAN

Spitalul Orasenesc "Sf.Ierarh Nicolae" Bicaz
Str. Barajului nr. 31
jud. Neamt
Tel:0233253071
Fax:0372005960
e-mail: spitalbicaz@yahoo.ro

APROBAT UAT BICAZ
PRIMAR,
IULIAN-TRAIAN MATASĂ

STAT DE FUNCŢII VALABIL 01.07.2026
CONFORM AVIZULUI MS NR.XI/A/2973/NB/496/22.01.2015; AVIZUL NR.11046/21.06.2023

Nr.crt	*Denumirea structurii (conform stucturii organizatorice / organigramă avizate de MS)*	*Funcţiea*	*Specialitatea*	*Tip funcţie (conducere/execuţie)*	*Nivel studii*	*Cuantum post*	*Grad/Gradaţie*	*Nume prenume sau Vacant(după caz)*	*Observaţii*
				SPITAL					
1	**Comitet director**	Manager	Aparat funcţional	conducere	S	1	I	Vacant	Numire Manager interimar Radu - Eugen Firăstrău
2		Director medical	Aparat funcţional	conducere	S	1	I	Vacant	Numire Director medical interimar Dr.Georgiana Bulai
3		Director financiar contabil	Aparat funcţional	conducere	S	1	I	Vacant	Numire Director financiar contabil interimar Ec.Mihaela Greama
4	**Compartiment Medicină Internă - Cardiologie-Neurologie**	Medic	Medicină Internă	execuţie	S	1	Specialist 5	Vacant	CIM perioadă determinată dr.Nemţişor Irina Elena
5		Medic	Cardiologie	execuţie	S	1	Specialist 3	Vacant	CIM perioada determinată dr.Chetreanu Lucia
6		Medic	Neurologie	execuţie	S	1	Specialist 2	[redacted]	
7		Asistent Medical	Medicină Generală	execuţie	PL	1	Principal 5		
8		Asistent Medical	Medicină Generală	execuţie	PL	1	Principal 5		
9		Asistent Medical	Medicină Generală	execuţie	PL	1	Principal 5		
10		Asistent Medical	Medicină Generală	execuţie	PL	1	Pricipal 2		
11		Asistent Medical	Medicină Generală	execuţie	PL	1	3		
12		Asistent Medical	Medicină Generală	execuţie	PL	1	0		
13		Asistent Medical	Medicină Generală	execuţie	PL	1	5		
14		Asistent Medical	Medicină Generală	execuţie	PL	1	5		
15		Asistent Medical	Medicină Generală	execuţie	PL	1	5		
16		Infirmieră	Altă specialitate	execuţie	M	1	3		
17		Infirmieră	Altă specialitate	execuţie	M	1	5		
18		Infirmieră	Altă specialitate	execuţie	M	1	5		
19		Infirmieră	Altă specialitate	execuţie	M	1	5		
20		Infirmieră	Altă specialitate	execuţie	M	1	5		
21		Îngrijitoare	Altă specialitate	execuţie	M	1	5		
22		Îngrijitoare	Altă specialitate	execuţie	M	1	5		
23		Îngrijitoare	Altă specialitate	execuţie	M	1	5		
24	**Compartiment Pediatrie**	Medic	Pediatrie	execuţie	S	1	Specialist 4		
25		Asistent Social	Asistenţă socială	execuţie	S	1	5		
26		Asistent Medical	Pediatrie	execuţie	PL	1	Principal 5		
27		Asistent Medical	Medicină Generală	execuţie	PL	1	Principal 5		
28		Asistent Medical	Medicină Generală	execuţie	PL	1	Principal 3		
29		Asistent Medical	Medicină Generală	execuţie	PL	1	2		
30		Asistent Medical	Medicină Generală	execuţie	PL	1	3		
31		Infirmieră	Altă specialitate	execuţie	G	1	5		
32		Infirmieră	Altă specialitate	execuţie	G	1	5		
33		Infirmieră	Altă specialitate	execuţie	G	1	5		
34		Infirmieră	Altă specialitate	execuţie	G	1	5		
35		Infirmieră	Altă specialitate	execuţie	G	1	5		
36		Îngrijitoare	Altă specialitate	execuţie	G	1	4		
37		Îngrijitoare	Altă specialitate	execuţie	G	1	5		
38		Îngrijitoare	Altă specialitate	execuţie	G	1	5		

ROMÂNIA * Judeţul NEAMŢ * Oraşul BICAZ * CONSILIUL LOCAL

39	Compartiment Recuperare, Medicină Fizică Şi Balneologie - Recuperare Neurologică	Medic	Recuperare Medicină Fizică şi Balneologie	execuţie	S	1	Primar 3	Vacant	
40		Medic	Medicină fizică şi de Reabilitare	execuţie	S	1	Specialist 2	[redacted]	
41		Kinetoterapeut	Kinetoterapeut	execuţie	S	1	Principal 3		
42		Asistent Medical	Medicină Generală	execuţie	PL	1	Principal 5		
43		Asistent Medical	Medicină Generală	execuţie	PL	1	Principal 5		
44		Asistent Medical	Medicină Generală	execuţie	PL	1	Principal 5		
45		Asistent Medical	Medicină Generală	execuţie	PL	1	2		
46		Asistent Medical	Medicină Generală	execuţie	PL	1	Principal 2		
47		Asistent Medical	Medicină Generală	execuţie	PL	1	Principal 5		
48		Infirmieră	Altă specialitate	execuţie	G	1	5		
49		Infirmieră	Altă specialitate	execuţie	G	1	5		
50		Infirmieră	Altă specialitate	execuţie	G	1	3		
51		Infirmieră	Altă specialitate	execuţie	G	1	2		
52		Infirmieră	Altă specialitate	execuţie	G	1	5		
53		Îngrijitoare	Altă specialitate	execuţie	M	1	5		
54		Îngrijitoare	Altă specialitate	execuţie	G	1	5		
55		Îngrijitoare	Altă specialitate	execuţie	G	1	5		
56	Compartiment Obstetrică - Ginecologie	Medic	Obstetrică ginecologie	execuţie	S	1	Specialist 5		
57		Asistent Medical	Medicină Generală	execuţie	PL	1	5		
58		Asistent Medical	Medicină Generală	execuţie	PL	1	5		
59		Asistent Medical	Medicină Generală	execuţie	PL	1	5		
60		Asistent Medical	Medicină Generală	execuţie	PL	1	5		
61		Infirmieră	Altă specialitate	execuţie	G	1	5		
62		Infirmieră	Altă specialitate	execuţie	G	1	5		
63		Infirmieră	Altă specialitate	execuţie	G	1	5		
64		Îngrijitoare	Altă specialitate	execuţie	G	1	5		
65		Îngrijitoare	Altă specialitate	execuţie	G	1	5		
66	Compartiment Chirurgie generală - O.R.L - ATI	Medic	Chirurgie Generală	execuţie	S	1	Specialist 2		CCC
67		Medic	Chirurgie Generală	execuţie	S	1	Specialist 5		
68		Medic	O.R.L	execuţie	S	1			
69		Medic	ATI	execuţie	S	1			
70		Asistent Medical	Medicină Generală	execuţie	PL	1	Principal 5		
71		Asistent Medical	Medicină Generală	execuţie	PL	1	Principal 5		
72		Asistent Medical	Medicină Generală	execuţie	PL	1	Principal 3		
73		Asistent Medical	Medicină Generală	execuţie	PL	1	Principal 2		
74		Asistent Medical	Medicină Generală	execuţie	PL	1	Principal 5		
75		Asistent Medical	Medicină Generală	execuţie	PL	1	Principal 5		
76		Asistent Medical	Medicină Generală	execuţie	PL	1	2		
77		Asistent Medical	Medicină Generală	execuţie	PL	1	5		
78		Infirmieră	Altă specialitate	execuţie	G	1	2		
79		Infirmieră	Altă specialitate	execuţie	G	1	5		
80		Infirmieră	Altă specialitate	execuţie	G	1	5		
81		Infirmieră	Altă specialitate	execuţie	G	1	5		
82		Infirmieră	Altă specialitate	execuţie	G	1	5		
83		Îngrijitoare	Altă specialitate	execuţie	G	1	5	Vacant	
84		Îngrijitoare	Altă specialitate	execuţie	G	1	5	Vacant	
85		Îngrijitoare	Altă specialitate	execuţie	G	1	5	Vacant	

ROMÂNIA
Judeţul NEAMŢ, Oraşul BICAZ
CONSILIUL LOCAL

86	Compartiment Geriatrie-Gerontologie	Medic	Geriatri-Gerontologie	execuţie	S	1	Specialist 2	Vacant	
87		Asistent Medical	Medicină Generală	execuţie	PL	1	Principal 5	Vacant	
88		Infirmieră	Altă specialitate	execuţie	G	1	1	Vacant	
89		Infirmieră	Altă specialitate	execuţie	G	1	1	Vacant	
90		Infirmieră	Altă specialitate	execuţie	G	1	2	Vacant	
91		Infirmieră	Altă specialitate	execuţie	G	1	5	Vacant	
92		Infirmieră	Altă specialitate	execuţie	G	1	5	Vacant	
93		Îngrijitoare	Altă specialitate	execuţie	G	1	5		
94		Îngrijitoare	Altă specialitate	execuţie	G	1	5	Vacant	
95	Compartiment Îngrijiri paliative	Medic	Medic cu atestat în ingrijire paliative	execuţie	S	1	5	[redacted]	
96		Piholog	Psiholog	execuţie	S	1	5		
97		Asistent Medical	Medicină Generală	execuţie	PL	1	Principal 5		
98		Asistent Medical	Medicină Generală	execuţie	PL	1	Principal 2		
99		Asistent Medical	Medicină Generală	execuţie	PL	1	Principal 5		
100		Asistent Medical	Medicină Generală	execuţie	PL	1	Principal 3		
101		Asistent Medical	Medicină Generală	execuţie	PL	1	5		
102		Asistent Medical	Medicină Generală	execuţie	PL	1	Principal 5		
103		Infirmieră	Altă specialitate	execuţie	G	1	5		
104		Infirmieră	Altă specialitate	execuţie	G	1	3		
105		Infirmieră	Altă specialitate	execuţie	G	1	5		
106		Infirmieră	Altă specialitate	execuţie	G	1	5		
107		Infirmieră	Altă specialitate	execuţie	G	1	5		
108		Îngrijitoare	Altă specialitate	execuţie	G	1	3		
109		Îngrijitoare	Altă specialitate	execuţie	G	1	5		
110	Compartiment Primire Urgenţe	Medic	Medicină de urgenţă	execuţie	S	1	5	Vacant	CIM perioada determinată 1/2 normă dr.Lazăr A; 1/2 normă Lazăr N
111		Medic		execuţie	S	1	4	[redacted]	
112		Medic	Medicină de urgenţă	execuţie	S	1	Specialist 3	Vacant	CIM perioada determinata Dr.Edu E
113		Medic	Medicină de urgenţă / Medic cu atestat în asistenţă medicală de urgenţă în structurile de primiri urgenţe	execuţie	S	1	Specialist/Medic rezident an V	Vacant	CIM perioada determinata 1/4 normă Dr.Creţu Puşa
114		Asistent Medical	Medicină Generală	execuţie	PL	1	Principal 5	[redacted]	
115		Asistent Medical	Medicină Generală	execuţie	PL	1	Principal 4		
116		Asistent Medical	Medicină Generală	execuţie	PL	1	Principal 3		
117		Asistent Medical	Medicină Generală	execuţie	PL	1	Principal 3		
118		Asistent Medical	Medicină Generală	execuţie	PL	1	Principal 3		
119		Asistent Medical	Medicină Generală	execuţie	PL	1	Principal 2		
120		Asistent Medical	Medicină Generală	execuţie	PL	1	Principal 5		
121		Asistent Medical	Medicină Generală	execuţie	PL	1	3		
122		Registrator Medical	Altă specialitate	execuţie	M	1	5		
123		Registrator Medical	Altă specialitate	execuţie	M	1	5		
124		Infirmieră	Altă specialitate	execuţie	G	1	3		
125		Infirmieră	Altă specialitate	execuţie	G	1	5		
126		Infirmieră	Altă specialitate	execuţie	G	1	3		
127		Infirmieră	Altă specialitate	execuţie	G	1	3		
128		Infirmieră	Altă specialitate	execuţie	G	1	5		
129		Îngrijitoare	Altă specialitate	execuţie	G	1	3		
130		Îngrijitoare	Altă specialitate	execuţie	G	1	5		
131	Farmacie	Farmacist şef	Farmacie	conducere	S	1	Primar 5		
132		Asistent Medical	Farmacie	execuţie	PL	1	Principal 5		
133		Îngrijitoare	Altă specialitate	execuţie	G	1	5		
134	Sterilizare	Asistent Medical	Medicină Generală	execuţie	PL	1	Principal 4		

ROMÂNIA
Judeţul NEAMŢ, Oraşul BICAZ
CONSILIUL LOCAL

135	Laborator Radiologie și Imagistică Medicală		Medic	Radiologie și Imagistică Medicală	execuție	S	1	Specialist 2	[redacted]	
136			Medic	Radiologie și Imagistică Medicală	execuție	S	1	Specialist 5		
137			Asistent Medical	Radiologie	execuție	PL	1	Principal 2		
138			Asistent Medical	Radiologie	execuție	PL	1	1		
139			Îngrijitoare	Altă specialitate	execuție	G	1	5		
140	Laborator Recuperare, Medicină Fizică și Balneologie(Bază de Tratament)		Kinetoterapeut	Kinetoterapeut	execuție	S	1	1		
141			Kinetoterapeut	Kinetoterapeut	execuție	S	1	1		
142			Asistent Medical	Balneofiziokinetoterapeut	execuție	PL	1	Principal 5		
143			Asistent Medical	Balneofizioterapie	execuție	PL	1	Principal 5		
144			Asistent Medical	Balneofiziokinetoterapie și recuperare medicală	execuție	PL	1	5		
145			Asistent Medical	Balneofiziokinetoterapeut	execuție	PL	1	5		
146			Asistent Medical	Balneofiziokinetoterapeut	execuție	PL	1	5		
147			Maseur	Maseur	execuție	PL	1	5		
148			Îngrijitoare	Altă specialitate	execuție	G	1	5		
149	Cabinet Diabet Zaharat, Nutriție și Boli Metabolice		Medic	Diabet Zahara și Boli de Nutriție	execuție	S	1	2	[redacted]	
150			Asistent Medical	Medicină Generală	execuție	PL	1	5	Vacant	
151	Ambulatoriul integrat al spitalului	Cabinet Medicină Internă	Asistent Medical	Medicină Generală	execuție	PL	0.5	Principal 5	Vacant	
152		Cabinet Cardiologie	Asistent Medical	Medicină Generală	execuție	PL	0.5	Principal 5	Vacant	
153		Cabinet Neurologie	Asistent Medical	Medicină Generală	execuție	PL	0.5	Principal 5	Vacant	
154		Cabinet Pediatrie	Asistent Medical	Medicină Generală	execuție	PL	0.5	5	Vacant	
155		Cabinet Obstetrică Ginecologie	Asistent Medical	Medicină Generală	execuție	PL	0.5	5	Vacant	
156		Cabinet Chirurgie general	Asistent Medical	Medicină Generală	execuție	PL	1	5	Vacant	
157		Cabinet O.R.L	Asistent Medical	Medicină Generală	execuție	PL	0.5	Principal 5	Vacant	
158		Cabinet Urologie	Medic	Urologie	execuție	S	1	Specialist 5	Vacant	CIM perioada determinată Bassem El Ghadban
159			Medic	Urologie	execuție	S	1	Specialist 5	Vacant	
160			Asistent Medical	Medicină Generală	execuție	PL	1	Principal 5	[redacted]	
161		Cabinet Oftalmologie	Medic	Oftalmologie	execuție	S	1	Specialist 3		
162			Asistent Medical	Medicină Generală	execuție	PL	1	5		
163		Cabinet Ortopedie-traumatologie	Medic	Ortopedie-traumatologie	execuție	S	1	Primar 3		
164			Medic	Ortopedie-traumatologie	execuție	S	1	Specialist		
165			Asistent Medical	Medicină Generală	execuție	PL	1	Principal 3		
166		Cabinet Geriatrie-Gerontologie	Asistent Medical	Medicină Generală	execuție	PL	0.5	5		
167		Cabinet Îngrijiri Paliative	Asistent Medical	Medicină Generală	execuție	PL	0.5	5		
168		Fișier Informații	Registrator Medical	Altă specialitate	execuție	M	1	5		
169			Îngrijitor	Altă specialitate	execuție	G	2	5		
170	Compartiment Financiar - Contabilitate		Economist	Aparat Funcțional	execuție	S	1	Economist IA		BLOCAT Director financiar contabil interimar
171	Compartiment R.U.N.O.S.		Referent	Aparat Funcțional	execuție	M	1	IA 5		
172	Compartiment Aprovizionare, Transport, Administrativ		Secretar-Dactilograf	Aparat Funcțional	execuție	M	1	IA 5		
173			Magaziner	Aparat Funcțional	execuție	M	1	5	[redacted]	

ROMÂNIA
Județul NEAMȚ, Orașul BICAZ
CONSILIUL LOCAL

174	Compartiment Achiziţii Publice şi Contractare	Referent de Specialitate	Aparat Funcţional	execuţie	S	1	II 2	[redacted]		
175	Compartiment tehnic	Inginer	Aparat Funcţional	execuţie	S	1	5			
176	Bloc Alimentar	Muncitor	Bucătar	execuţie	M	1	I 5			
177		Muncitor	Bucătar	execuţie	M	1	II 5			
178		Muncitor	Bucătar	execuţie	M	1	III 3			
179	Spălătorie	Îngrijitor	Aparat Funcţional	execuţie	G	1	5			
180		Spălătoreasă	Aparat Funcţional	execuţie	G	1	5			
181	Intreţinere Clădiri şi Reparaţii	Muncitor	Instalator	execuţie	M	1	5			
182		Muncitor	Lăcătuş Mecanic	execuţie	M	1	III 5			
183		Muncitor	Lăcătuş Mecanic	execuţie	M	1	I 5			
184		Muncitor	Electrician	execuţie	M	1	I 5			
185		Şofer	Şofer	execuţie	M	1	I 5			
186		Muncitor	Zidar	execuţie	M	1	III 5			
187		Muncitor	Zugrav	execuţie	M	1	III 5			
188	Compartiment Managementul Calităţii Serviciilor Medicale	Medic		execuţie	S	1	Primar 5			
189		Referent de Specialitate	Asistent medical	execuţie	S	1	5			
190		Referent de Specialitate	Economist	execuţie	S	1	1			
	TOTAL POSTURI SPITAL					187				
				REZIDENŢI						
1		Medic	Oftalmologie	execuţie		1	Rezident			
2		Medic	Medicină Internă	execuţie		1	Rezident			
3		Medic	ATI	execuţie		1	Rezident		CCC	
4		Medic	Diabet Zahara şi Boli de N	execuţie		1	Rezident			
5		Medic	Medicină de urgenţă			1	Rezident			
6		Medic	Radiologie şi imagistică medicală			1	Rezident			
	TOTAL POSTURI REZIDENTI					6				
	TOTAL POSTURI UNITATE					193				

	normate	ocupate	vacante
I Număr posturi de conducere 4 (se va lua în calcul şi comitetul director organizat	**4**	**1**	**3**
II Număr posturi de execuţie X din care:	**183**	**94**	**89**
nr.posturi medici:	25	9	16
nr.posturi alt pesonal sanitar superior(farmacist, piholog, asistent social,kinetoterapeut), (	5	2	3
nr.posturi asistenti medicali indiferent de nivelul studiilor, din care:	65	42	23
nr.posturi registratori medicali şi statisticieni medicali, din care:	3	0	3
nr.posturi personal sanitar auxiliar, din care:	**63**	**24**	**39**
infirmier	38	17	21
înjrijitor	25	7	18
nr.posturi alt personal sanitar mediu(maseur, gipsar,etc..) din care:	1	0	1
nr.posturi alt persoanl TESA, din care	6	5	1
nr.posturi alt persoanl muncitori, deservire, din care:	12	10	2
nr.posturi BMC din care:	3	2	1
III Număr posturi rezidenţi total, din care:	**6**	**6**	**0**
oftalmologie	1	1	0
medicină internă	1	1	0
ATI	1	1	0
diabet zaharat şi boli de nutriţie	1	1	0
medicină de urgenţă	1	1	0
radiologie şi imagistică medicală	1	1	0
TOTAL POSTURI	**193**	**101**	**92**

MANAGER INTERIMAR,
RADU - EUGEN FIRĂSTRĂU

DIRECTOR MEDICAL INTERIMAR,
GEORGIANA BULAI

DIRECTOR FINANCIAR CONTABIL INTERIMAR,
MIHAELA GRAMA

RUNOS
MARIA MAGDAN

U.A.T. BICAZ
SPITALUL ORĂŞENESC "SF. IERARH NICOLAE" BICAZ 1 JUD. NEAMŢ

ROMÂNIA
Judeţul NEAMŢ, Oraşul BICAZ
CONSILIUL LOCAL