ROMÂNIA
ORAȘUL BICAZ
JUDEȚUL NEAMȚ
CONSILIUL LOCAL

HOTĂRÂRE
Nr. 3 din 29.01.2026
privind aprobarea Statului de funcţii din cadrul Spitalului Orăşenesc „Sfântul Ierarh Nicolae"- Bicaz, valabil de la data de 01.02.2026

Consiliul Local al orașului Bicaz, județul Neamț, întrunit în ședința ordinară din data de 29.01.2026, în conformitate cu prevederile art. 3 alin. 1 din Carta europeană a autonomiei locale, adoptată la Strasbourg la 15 octombrie 1985, ratificată prin Legea nr.199/1997, „prin autonomie locală se înţelege dreptul şi capacitatea efectivă ale autorităţilor administrației publice locale de a soluţiona şi de a gestiona, în cadrul legii, în nume propriu şi în interesul populației locale, o parte importantă a treburilor publice";

Având în vedere prevederile:

- art. 15, alin. (2) și art. 120, alin. (1) și art. 136 din Constituția României, republicată;
- art. 2, alin. (2), art. 41, alin. (5), art. 50, alin. (4), art. 58, art. 59, art. 61, art. 62 și art. 70 din Legea nr. 24/2000 privind normele de tehnică legislativă pentru elaborarea actelor normative, republicată, cu modificările și completările ulterioare;
- art. 7, alin. (2) din Legea nr. 287/2009 privind Codul Civil, republicat, cu modificările și completările ulterioare;
- Legii nr. 95/2006 privind reforma în domeniul sănătății, republicată cu modificările și completările ulterioare;
- Ordinului Ministerului Sănătății nr. 1224/2010 privind aprobarea normativelor de personal pentru asistența medicală spitalicescă, precum și pentru modificarea și completarea Ordinului ministrului sănătății publice nr. 1.778/2006 privind aprobarea normativelor de personal;
- art. 18, alin. (1), lit. b din O.U.G. nr. 162/2008 privind transferul ansamblului de atribuții și competențe exercitate de Ministerul Sănătății Publice către autoritățile administrației publice locale;
- art. 15, lit. b și lit. c din Normele metodologice de aplicare a Ordonanței de urgență a Guvernului nr. 162/2008 privind transferul ansamblului de atribuții și competențe exercitate de Ministerul Sănătății către autoritățile administrației publice locale aprobate prin H.G. nr. 56/2009;
- art. 129, alin. (2), lit. a) și lit. d), alin. (3), lit. c), alin. (7), lit. c) coroborat cu art. 139, alin. (3) din Codul Administrativ, adoptat prin O.U.G. 57/2019, cu completările și modificările ulterioare;

Ținând cont de:

- adresa nr. 9.551 din data de 17.12.2025 a Spitalului Orășenesc "Sfântul Ierarh Nicolae" Bicaz, înregistrată la Primăria orașului Bicaz sub nr. 16.123/20.11.2025 și Nota de fundamentare nr. 17.873 din data de 18.12.2025 prin care se solicită modificarea statutului de funcții al Spitalului Orășenesc "Sfântul Ierarh Nicolae" Bicaz;

- Avizul Ministerului Sănătății nr. AR9407/DPSS3227/Reg.2/15860/2023 care modifică și completează avizul nr. XI/A/2973/NB/496/22.01.2015 prin care s-a aprobat structura Spitalului Orășenesc "Sfântul Ierarh Nicolae" Bicaz;

- Hotărârea Consiliului de Administrație nr. 37 din data de 17.12.2025, în care s-a aprobat Statul de funcții al Spitalului Orăşenesc ,,Sfântul Ierarh Nicolae''- Bicaz;

Examinând referatul de aprobare înregistrat cu nr. 460 din data de 15.01.2026, al Primarului oraşului Bicaz, domnul Iulian – Traian Matasă;

Văzând raportul compartimentului de resort din cadrul aparatului de specialitate al primarului, înregistrat sub nr. 461 din data de 15.01.2026;

Ținând cont de avizul comisiilor de specialitate pe domenii de activitate ale Consiliului Local;

În temeiul prevederilor art. 196 alin. (1) lit. a) din Codul Aministrativ, adoptat prin OUG nr. 57/2019, cu completările și modificările ulterioare,

HOTĂRĂŞTE:

Art. 1 – Se aprobă Statul de funcţii din cadrul Spitalului Orăşenesc ,,Sfântul Ierarh Nicolae''- Bicaz, valabil de la data de 01.02.2026, conform anexei care face parte integrantă din prezenta hotărâre.

Art. 2 – Începând cu data prezentei hotărâri orice altă dispoziție contrară se abrogă.

Art. 3 – Managerul Spitalului Orăşenesc ,,Sfântul Ierarh Nicolae''-Bicaz, va duce la îndeplinire prezenta hotărâre.

Art. 4 – Prin grija secretarului general al oraşului Bicaz, hotărârea se va comunica persoanelor şi autorităţilor interesate.

Președinte de ședință,
Andrei ROGIN

Contrasemnează pentru legalitate,
Secretar general al orașului Bicaz,
Maria – Irina CIBI

PROCEDURI ADMINISTRATIVE OBLIGATORII, anterioare atestării autenticității Hotărârii Consiliului Local nr. 3/29.01.2026			
PROCEDURA DE VOT UTILIZATĂ		Vot deschis prin ridicarea mâinii	
HOTĂRÂRE CU CARACTER INDIVIDUAL			
0.	Hotărâre care se adoptă cu votul: **majorității simple a consilierilor locali în funcție conform art. 139, alin. (1) din O.U.G. nr. 57/2019 privind Codul Administrativ, cu completările și modificările ulterioare**	Voturi necesare	8
1.	Numărul consilierilor locali, potrivit legii		15
2.	Numărul consilierilor locali în funcție		15
3.	Numărul consilierilor locali prezenți la adoptarea hotărârii		15
4.	Numărul voturilor **„PENTRU”**		15
5.	Numărul voturilor **„ÎMPOTRIVĂ”**	Voturile „ABȚINERE” se numără la voturile „ÎMPOTRIVĂ”.	0
6.	Numărul voturilor **„ABȚINERE”**		0
7.	Numărul consilierilor locali care absentează motivat		0
8.	Numărul consilierilor locali care absentează nemotivat		0
9.	Numărul consilierilor locali care nu iau parte la deliberare și la adoptarea hotărârii, neavând drept de vot		0

PROCEDURI ADMINISTRATIVE OBLIGATORII, ulterioare adoptării Hotărârii Consiliului Local nr. 3/29.01.2026		
Nr. crt.	OPERAȚIUNI EFECTUATE	Data
0.	1.	2.
1.	Adoptarea hotărârii	29.01.2026
2.	Comunicarea către primar	03.02.2026
3.	Comunicarea către prefectul județului Neamț	03.02.2026
4.	Aducere la cunoștință publică	03.02.2026
5.	Comunicarea către persoanele cărora li se adresează	03.02.2026
6.	Devine obligatorie și produce efecte juridice începând cu	03.02.2026

ANEXA la HCL NR. 5 / 29.01.2026

APROBAT,
CONSILIUL LOCAL BICAZ
Primar Iulian-Traian Tanasă

SPITALUL ORĂȘENESC
„SF. IERARH NICOLAE"
BICAZ
Bicaz, str. Barajului, nr. 31
cod fiscal: 2614473

ian.26

ANMCS
unitate aflată în
SUPRAVEGHEREA

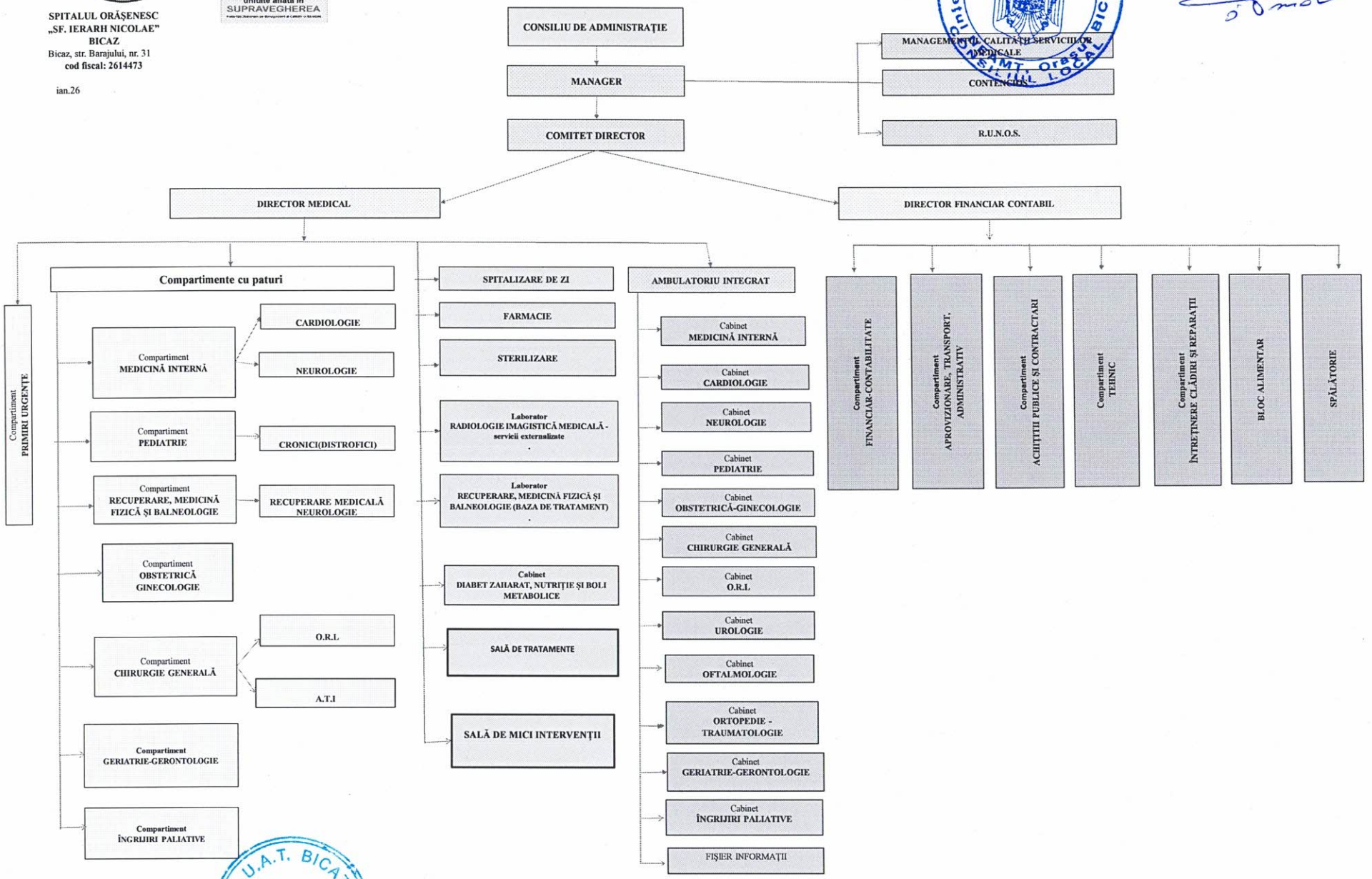

MANAGER INTERIMAR,
RADU - EUGEN FIRĂSTRAU

DIRECTOR MEDICAL INTERIMAR,
GEORGIANA BULAI

DIRECTOR FINANCIAR CONTABIL INTERIMAR,
MIHAELA GRAMA

COMPARTIMENT R.U.N.O.S.
MARIA MAGDAN

U.A.T. BICAZ
SPITALUL ORĂȘENESC "SF. IERARH NICOLAE" BICAZ
1
JUD. NEAMȚ

ANEXA LA HCL NR. 3/29.01.2026

Spitalul Orasenesc "Sf.Ierarh Nicolae" Bicaz
Str. Barajului nr. 31
jud. Neamt
Tel:0233253071
Fax:0372005960
e-mail: spitalbicaz@yahoo.ro

APROBAT UAT BICAZ
PRIMAR,
IULIAN-TRAIAN MATASĂ

ROMÂNIA Judeţul NEAMŢ Oraşul BICAZ CONSILIUL LOCAL

STAT DE FUNCŢII VALABIL 01.01.2026

CONFORM AVIZULUI MS NR.XI/A/2973/NB/496/22.01.2015; AVIZUL NR.11046/21.06.2023

Nr.crt	*Denumirea structurii (conform stucturii organizatorice / organigramă avizate de MS)*	*Funcţiea*	*Specialitatea*	*Tip funcţie (conducere/execuţie)*	*Nivel studii*	*Cuantum post*	*Grad/Gradaţie*	*Nume prenume sau Vacant(după caz)*	*Observaţii*
				SPITAL					
1	**Comitet director**	Manager	Aparat funcţional	conducere	S	1	I	Vacant	Numire Manager interimar Radu - Eugen Firăstrău
2		Director medical	Aparat funcţional	conducere	S	1	I	Vacant	Numire Director medical interimar Dr.Georgiana Bulai
3		Director financiar contabil	Aparat funcţional	conducere	S	1	I	Vacant	Numire Director financiar contabil interimar Ec.Mihaela Greama
4	**Compartiment Medicină Internă - Cardiologie-Neurologie**	Medic	Medicină Internă	execuţie	S	1	Specialist 5	Vacant	CIM perioadă determinată dr.Nemţişor Irina Elena
5		Medic	Cardiologie	execuţie	S	1	Specialist 3	Vacant	CIM perioada determinată dr.Chetreanu Lucia
6		Medic	Neurologie	execuţie	S	1	Specialist 2	Sandu Elena Nicoleta	
7		Asistent Medical	Medicină Generală	execuţie	PL	1	Principal 5	Plesca Elena Maricela	
8		Asistent Medical	Medicină Generală	execuţie	PL	1	Principal 5	Cobuz Gabriela	
9		Asistent Medical	Medicină Generală	execuţie	PL	1	Principal 5	Tifui Mariana	
10		Asistent Medical	Medicină Generală	execuţie	PL	1	Pricipal 2	Moga Ionela Daniela	
11		Asistent Medical	Medicină Generală	execuţie	PL	1	3	Gavril Anisoara	
12		Asistent Medical	Medicină Generală	execuţie	PL	1	0	Pîntea Florina	CCC
13		Asistent Medical	Medicină Generală	execuţie	PL	1	5	Ion Mihaela Simona	
14		Asistent Medical	Medicină Generală	execuţie	PL	1	5	Vacant	
		Asistent Medical	Medicină Generală	execuţie	PL	1	5	Vacant	
15		Infirmieră	Altă specialitate	execuţie	M	1	3	Chişor Angelica	
16		Infirmieră	Altă specialitate	execuţie	M	1	5	Macovei Vasilica	
17		Infirmieră	Altă specialitate	execuţie	M	1	5	Vacant	
18		Infirmieră	Altă specialitate	execuţie	M	1	5	Vacant	
19		Infirmieră	Altă specialitate	execuţie	M	1	5	Vacant	
20		Îngrijitoare	Altă specialitate	execuţie	M	1	5	Paleu Doina	
21		Îngrijitoare	Altă specialitate	execuţie	M	1	5	Vacant	
22		Îngrijitoare	Altă specialitate	execuţie	M	1	5	Vacant	
23	**Compartiment Pediatrie**	Medic	Pediatrie	execuţie	S	1	Specialist 4	Bulai Georgiana	
24		Asistent Social	Asistenţă socială	execuţie	S	1	5	Vacant	
25		Asistent Medical	Pediatrie	execuţie	PL	1	Principal 5	Grama Felicia	
26		Asistent Medical	Medicină Generală	execuţie	PL	1	Principal 5	Amariei Georgeta	
27		Asistent Medical	Medicină Generală	execuţie	PL	1	Principal 3	Pintea Elena	
28		Asistent Medical	Medicină Generală	execuţie	PL	1	2	Ichim Mirabela	
29		Asistent Medical	Medicină Generală	execuţie	PL	1	3	Moşoi Giorgiana	
30		Infirmieră	Altă specialitate	execuţie	G	1	5	Vicica Mihaela	
31		Infirmieră	Altă specialitate	execuţie	G	1	5	Bucur Petruţa	
32		Infirmieră	Altă specialitate	execuţie	G	1	5	Vacant	
33		Infirmieră	Altă specialitate	execuţie	G	1	5	Vacant	
34		Infirmieră	Altă specialitate	execuţie	G	1	5	Vacant	
35		Îngrijitoare	Altă specialitate	execuţie	G	1	4	Strîmbu Cristina	
36		Îngrijitoare	Altă specialitate	execuţie	G	1	5	Turică Maria	
37		Îngrijitoare	Altă specialitate	execuţie	G	1	5	Vacant	

38		Medic	Recuperare Medicină Fizică şi Balneologie	execuţie	S	1	Primar 3	Vacant	
39		Medic	Medicină fizică şi de Reabilitare	execuţie	S	1	Specialist 2	Zavalichi Simona Daniela	
40		Kinetoterapeut	Kinetoterapeut	execuţie	S	1	Principal 3	Chira Alexandra	
41		Asistent Medical	Medicină Generală	execuţie	PL	1	Principal 5	Ciubotaru Cătălina	
42		Asistent Medical	Medicină Generală	execuţie	PL	1	Principal 5	Mihai Ana	
43		Asistent Medical	Medicină Generală	execuţie	PL	1	Principal 5	Ioniţă Angela Maria	
44	**Compartiment Recuperare, Medicină Fizică Şi Balneologie - Recuperare Neurologică**	Asistent Medical	Medicină Generală	execuţie	PL	1	2	Nastur Maria	CCC - CIM perioadă determinată GROSU MARIA
45		Asistent Medical	Medicină Generală	execuţie	PL	1	Principal 2	Plesea Daniela	
46		Asistent Medical	Medicină Generală	execuţie	PL	1	Principal 5	Tondroi Daniela	
47		Infirmieră	Altă specialitate	execuţie	G	1	5	Badale Adriana	
48		Infirmieră	Altă specialitate	execuţie	G	1	5	Poenaru Angela	
49		Infirmieră	Altă specialitate	execuţie	G	1	3	Neamţu Geanina-Carmen	
50		Infirmieră	Altă specialitate	execuţie	G	1	2	Catrinoi Zanoaga Sînziana	
51		Infirmieră	Altă specialitate	execuţie	G	1	5	Vacant	
52		Îngrijitoare	Altă specialitate	execuţie	M	1	5	Vacant	
53		Îngrijitoare	Altă specialitate	execuţie	G	1	5	Vacant	
54		Îngrijitoare	Altă specialitate	execuţie	G	1	5	Vacant	
55		Medic	Obstetrică ginecologie	execuţie	S	1	Specialist 5	Vacant	
56		Asistent Medical	Medicină Generală	execuţie	PL	1	5	Vacant	
57		Asistent Medical	Medicină Generală	execuţie	PL	1	5	Vacant	
58		Asistent Medical	Medicină Generală	execuţie	PL	1	5	Vacant	
59	**Compartiment Obstetrică - Ginecologie**	Asistent Medical	Medicină Generală	execuţie	PL	1	5	Vacant	
60		Infirmieră	Altă specialitate	execuţie	G	1	5	Vacant	
61		Infirmieră	Altă specialitate	execuţie	G	1	5	Vacant	
62		Infirmieră	Altă specialitate	execuţie	G	1	5	Vacant	
63		Îngrijitoare	Altă specialitate	execuţie	G	1	5	Vacant	
64		Îngrijitoare	Altă specialitate	execuţie	G	1	5	Vacant	
65		Medic	Chirurgie Generală	execuţie	S	1	Specialist 2	Arion_Năstaca Laura	CCC
66		Medic	Chirurgie Generală	execuţie	S	1	Specialist 5	Ghaben Sami	
67		Medic	O.R.L	execuţie	S	1		Vacant	
68		Medic	ATI	execuţie	S	1		Vacant	
69		Asistent Medical	Medicină Generală	execuţie	PL	1	Principal 5	Mihăilă Ionela	
70		Asistent Medical	Medicină Generală	execuţie	PL	1	Principal 5	Irina Angela	
71		Asistent Medical	Medicină Generală	execuţie	PL	1	Principal 3	Vosloban Ionela Teodora	
72		Asistent Medical	Medicină Generală	execuţie	PL	1	Principal 2	Ţepeş Georgiana Mihaela	
73		Asistent Medical	Medicină Generală	execuţie	PL	1	Principal 5	Bobu Emilia-Sabina	
74	**Compartiment Chirurgie generală - O.R.L - ATI**	Asistent Medical	Medicină Generală	execuţie	PL	1	Principal 5	Vacant	
		Asistent Medical	Medicină Generală	execuţie	PL	1	5	Vacant	
		Asistent Medical	Medicină Generală	execuţie	PL	1	5	Vacant	
75		Infirmieră	Altă specialitate	execuţie	G	1	2	Borăş Maria	
76		Infirmieră	Altă specialitate	execuţie	G	1	5	Chişor Margeta	
77		Infirmieră	Altă specialitate	execuţie	G	1	5	Vacant	
78		Infirmieră	Altă specialitate	execuţie	G	1	5	Vacant	
79		Infirmieră	Altă specialitate	execuţie	G	1	5	Vacant	
80		Îngrijitoare	Altă specialitate	execuţie	G	1	5	Vacant	
81		Îngrijitoare	Altă specialitate	execuţie	G	1	5	Vacant	
82		Îngrijitoare	Altă specialitate	execuţie	G	1	5	Vacant	

ROMÂNIA * Judeţul NEAMŢ * Oraşul BICAZ * CONSILIUL LOCAL

83	Compartiment Geriatrie-Gerontologie	Medic	Geriatri-Gerontologie	execuţie	S	1	Specialist 2	Vacant	
84		Asistent Medical	Medicină Generală	execuţie	PL	1	Principal 5	Vacant	
89		Infirmieră	Altă specialitate	execuţie	G	1	1	Vacant	
90		Infirmieră	Altă specialitate	execuţie	G	1	1	Vacant	
91		Infirmieră	Altă specialitate	execuţie	G	1	2	Vacant	
92		Infirmieră	Altă specialitate	execuţie	G	1	5	Vacant	
93		Infirmieră	Altă specialitate	execuţie	G	1	5	Vacant	
94		Îngrijitoare	Altă specialitate	execuţie	G	1	5		
95		Îngrijitoare	Altă specialitate	execuţie	G	1	5	Vacant	
96	Compartiment Îngrijiri paliative	Medic	Medic cu atestat în ingrijire paliative	execuţie	S	1	5	Ciobotaru Lucian Daniel	
97		Piholog	Psiholog	execuţie	S	1	5	Vacant	
98		Asistent Medical	Medicină Generală	execuţie	PL	1	Principal 5	Biţa Magdalena Roberta	
99		Asistent Medical	Medicină Generală	execuţie	PL	1	Principal 2	Cristescu Simona	
100		Asistent Medical	Medicină Generală	execuţie	PL	1	Principal 5	Rosu Maria	
101		Asistent Medical	Medicină Generală	execuţie	PL	1	Principal 3	Cobuz Bogdan Radu	
102		Asistent Medical	Medicină Generală	execuţie	PL	1	5	Neculai Mirela	
103		Asistent Medical	Medicină Generală	execuţie	PL	1	Principal 5	Vacant	
104		Infirmieră	Altă specialitate	execuţie	G	1	5	Antal Ana	
105		Infirmieră	Altă specialitate	execuţie	G	1	3	Blaga Nadia Paula	
106		Infirmieră	Altă specialitate	execuţie	G	1	5	Matei Mihaela	
107		Infirmieră	Altă specialitate	execuţie	G	1	5	Vacant	
108		Infirmieră	Altă specialitate	execuţie	G	1	5	Vacant	
109		Îngrijitoare	Altă specialitate	execuţie	G	1	3	Ticu Alina-Cristina	
110		Îngrijitoare	Altă specialitate	execuţie	G	1	5	Radu Ana	
111	Compartiment Primire Urgenţe	Medic	Medicină de urgenţă	execuţie	S	1	5	Vacant	CIM perioada determinată 1/2 normă dr.Lazăr A; 1/2 normă Lazăr N
112		Medic		execuţie	S	1	4	Awad Mohamad	
113		Medic	Medicină de urgenţă	execuţie	S	1	Specialist 3	Vacant	CIM perioada determinata Dr.Edu E
114		Medic	Medicină de urgenţă / Medic cu atestat în asistenţă medicală de urgenţă în structurile de primiri urgenţe	execuţie	S	1	Specialist/Medic rezident an V	Vacant	CIM perioada determinata 1/4 normă Dr.Creţu Puşa
115		Asistent Medical	Medicină Generală	execuţie	PL	1	Principal 5	Zait Maria	
116		Asistent Medical	Medicină Generală	execuţie	PL	1	Principal 4	Catrinoi Ana	
117		Asistent Medical	Medicină Generală	execuţie	PL	1	Principal 3	Fluerasu Octavian	
118		Asistent Medical	Medicină Generală	execuţie	PL	1	Principal 3	Paun Denisa	
119		Asistent Medical	Medicină Generală	execuţie	PL	1	Principal 3	Vacant	
120		Asistent Medical	Medicină Generală	execuţie	PL	1	Principal 2	Filip Maria	
121		Asistent Medical	Medicină Generală	execuţie	PL	1	Principal 5	Manolea Elena Aurora	
122		Asistent Medical	Medicină Generală	execuţie	PL	1	3	Barassi Alina Mihaela	
123		Registrator Medical	Altă specialitate	execuţie	M	1	5	Vacant	
124		Registrator Medical	Altă specialitate	execuţie	M	1	5	Vacant	
125		Infirmieră	Altă specialitate	execuţie	G	1	3	Dodu Lenuta	
126		Infirmieră	Altă specialitate	execuţie	G	1	5	Flos Liliana	
127		Infirmieră	Altă specialitate	execuţie	G	1	3	Vlaicu Petronela	
128		Infirmieră	Altă specialitate	execuţie	G	1	3	Botea Gina	
129		Infirmieră	Altă specialitate	execuţie	G	1	5	Vacant	
130		Îngrijitoare	Altă specialitate	execuţie	G	1	3	Geangalău Ana	
131		Îngrijitoare	Altă specialitate	execuţie	G	1	5	Vacant	
132	Farmacie	Farmacist şef	Farmacie	conducere	S	1	Primar 5	Hotaranu Cosmin-Dumitru	
133		Asistent Medical	Farmacie	execuţie	PL	1	Principal 5	Son Luminita	
134		Îngrijitoare	Altă specialitate	execuţie	G	1	5	Boboc Marcela	
135	Sterilizare	Asistent Medical	Medicină Generală	execuţie	PL	1	Principal 4	Munteanu Irina Cristina	

ROMÂNIA * Judeţul NEAMŢ Oraşul BICAZ CONSILIUL LOCAL

136	Laborator Radiologie şi Imagistică Medicală		Medic	Radiologie şi Imagistică Medicală	execuţie	S	1	Specialist 2	Ilaş-Diaconu Livia-Anca	
137			Medic	Radiologie şi Imagistică Medicală	execuţie	S	1	Specialist 5	Vacant	
138			Asistent Medical	Radiologie	execuţie	PL	1	Principal 2	Plesea Alexandru	
139			Asistent Medical	Radiologie	execuţie	PL	1	1	Vacant	
140			Îngrijitoare	Altă specialitate	execuţie	G	1	5	Vacant	
141	Laborator Recuperare, Medicină Fizică şi Balneologie(Bază de Tratament)		Kinetoterapeut	Kinetoterapeut	execuţie	S	1	1	Meu Lucian-Iulian	
142			Kinetoterapeut	Kinetoterapeut	execuţie	S	1	1	Vacant	
143			Asistent Medical	Balneofiziokinetoterapeut	execuţie	PL	1	Principal 5	Vacant	
144			Asistent Medical	Balneofizioterapie	execuţie	PL	1	Principal 5	Zaciu Camelia	
145			Asistent Medical	Balneofiziokinetoterapie şi recuperare medicală	execuţie	PL	1	5	Caia Ruxandra	
146			Asistent Medical	Balneofiziokinetoterapeut	execuţie	PL	1	5	Vacant	
147			Asistent Medical	Balneofiziokinetoterapeut	execuţie	PL	1	5	Vacant	
148			Maseur	Maseur	execuţie	PL	1	5	Vacant	
149			Îngrijitoare	Altă specialitate	execuţie	G	1	5	Vacant	
150	Cabinet Diabet Zaharat, Nutriţie şi Boli Metabolice		Medic	Diabet Zahara şi Boli de Nutriţie	execuţie	S	1	2	Vacant	
151			Asistent Medical	Medicină Generală	execuţie	PL	1	5	Vacant	
152	Ambulatoriul integrat al spitalului	Cabinet Medicină Internă	Asistent Medical	Medicină Generală	execuţie	PL	0.5	Principal 5	Vacant	
153		Cabinet Cardiologie	Asistent Medical	Medicină Generală	execuţie	PL	0.5	Principal 5	Vacant	
154		Cabinet Neurologie	Asistent Medical	Medicină Generală	execuţie	PL	0.5	Principal 5	Vacant	
155		Cabinet Pediatrie	Asistent Medical	Medicină Generală	execuţie	PL	0.5	5	Vacant	
156		Cabinet Obstetrică Ginecologie	Asistent Medical	Medicină Generală	execuţie	PL	0.5	5	Vacant	
157		Cabinet Chirurgie general	Asistent Medical	Medicină Generală	execuţie	PL	1	5	Vacant	
158		Cabinet O.R.L	Asistent Medical	Medicină Generală	execuţie	PL	0.5	Principal 5	Vacant	
159		Cabinet Urologie	Medic	Urologie	execuţie	S	1	Specialist 5	Vacant	CIM perioada determinată Bassem El Ghadban
160			Medic	Urologie	execuţie	S	1	Specialist 5	Vacant	
161			Asistent Medical	Medicină Generală	execuţie	PL	1	Principal 5	Nistor Afrodita Cecilia	
162		Cabinet Oftalmologie	Medic	Oftalmologie	execuţie	S	1	Specialist 3	Vacant	
163			Asistent Medical	Medicină Generală	execuţie	PL	1	5	Vacant	
164		Cabinet Ortopedie-traumatologie	Medic	Ortopedie-traumatologie	execuţie	S	1	Primar 3	Chirila Dana-Petronela	
			Medic	Ortopedie-traumatologie	execuţie	S	1	Specialist	Vacant	
165			Asistent Medical	Medicină Generală	execuţie	PL	1	Principal 3	Dobre Ionela	
166		Cabinet Geriatrie-Gerontologie	Asistent Medical	Medicină Generală	execuţie	PL	0.5	5	Vacant	
167		Cabinet Îngrijiri Paliative	Asistent Medical	Medicină Generală	execuţie	PL	0.5	5	Vacant	
168		Fişier Informaţii	Registrator Medical	Altă specialitate	execuţie	M	1	5	Vacant	
169			Îngrijitor	Altă specialitate	execuţie	G	2	5	Vacant	
170	Compartiment Financiar - Contabilitate		Economist	Aparat Funcţional	execuţie	S	1	Economist II	Vacant	
171			Economist	Aparat Funcţional	execuţie	S	1	Economist IA	Grama Mihaela	BLOCAT Director financiar contabil interimar
172	Compartiment R.U.N.O.S.		Referent	Aparat Funcţional	execuţie	M	1	IA 5	Magdan Maria	
173	Compartiment Contencios		Consilier Juridic	Aparat Funcţional	execuţie	S	1	IA 5	Solomon Gheorghe Sorin	
174	Compartiment Aprovizionare, Transport, Administrativ		Secretar-Dactilograf	Aparat Funcţional	execuţie	M	1	IA 5	Carp Nina	
175			Magaziner	Aparat Funcţional	execuţie	M	1	5	Flos Elena	

ROMÂNIA
Judeţul NEAMŢ Oraşul BICAZ
CONSILIUL LOCAL

176	**Compartiment Achiziţii Publice şi Contractare**	Referent de Specialitate	Aparat Funcţional	execuţie	S	1	II 2	Tepes Bobu Niculina	
177	**Compartiment tehnic**	Inginer	Aparat Funcţional	execuţie	S	1	5	Vacant	
178	**Bloc Alimentar**	Muncitor	Bucătar	execuţie	M	1	I 5	Simionescu Sorina Geta	
179		Muncitor	Bucătar	execuţie	M	1	II 5	Ciubotaru Daniela	
180		Muncitor	Bucătar	execuţie	M	1	III 3	Răcaru Liliana	
181	**Spălătorie**	Îngrijitor	Aparat Funcţional	execuţie	G	1	5	Popovici Virginia	
182		Spălătoreasă	Aparat Funcţional	execuţie	G	1	5	Vacant	
183	**Intreţinere Clădiri şi Reparaţii**	Muncitor	Instalator	execuţie	M	1	5	Vacant	
184		Muncitor	Lăcătuş Mecanic	execuţie	M	1	III 5	Parjolea Dan	
185		Muncitor	Lăcătuş Mecanic	execuţie	M	1	I 5	Pruteanu Iulian	
186		Muncitor	Electrician	execuţie	M	1	I 5	Vacant	
187		Şofer	Şofer	execuţie	M	1	I 5	Ionita Ioan	CCC
188		Muncitor	Zidar	execuţie	M	1	III 5	Voaides Daniel	
189		Muncitor	Zugrav	execuţie	M	1	III 5	Rusu Nicolae	
190	**Compartiment Managementul Calităţii Serviciilor Medicale**	Medic		execuţie	S	1	Primar 5	Creţu Puşa	
191		Referent de Specialitate	Asistent medical	execuţie	S	1	5	Vacant	
192		Referent de Specialitate	Economist	execuţie	S	1	1	Pojoreanu Paula-Alexandra	
	TOTAL POSTURI SPITAL					**189**			
				REZIDENŢI					
1		Medic	Oftalmologie	execuţie		1	Rezident	Savin Denisia-Mihaela	
2		Medic	Medicină Internă	execuţie		1	Rezident	Buzea Ioana	CCC
3		Medic	ATI	execuţie		1	Rezident	Dobrojan Marionela	
4		Medic	Diabet Zahara şi Boli de N	execuţie		1	Rezident	Oanea Ioana Georgiana	
5		Medic	Medicină de urgenţă			1	Rezident	Brînză Ionela	
6		Medic	Radiologie şi imagistică medicală			1	Rezident	Tanasa-Andrei Elena-Delia	
	TOTAL POSTURI REZIDENTI					**6**			
	TOTAL POSTURI UNITATE					**195**			

	normate	ocupate	vacante
I Număr posturi de conducere 4 (se va lua în calcul şi comitetul director organizat	**4**	**1**	**3**
II Număr posturi de execuţie X din care:	**185**	**95**	**90**
nr.posturi medici:	25	9	16
nr.posturi alt pesonal sanitar superior(farmacist, piholog, asistent social,kinetoterapeut), (	5	2	3
nr.posturi asistenti medicali indiferent de nivelul studiilor, din care:	65	42	23
nr.posturi registratori medicali şi statisticieni medicali, din care:	3	0	3
nr.posturi personal sanitar auxiliar, din care:	**63**	**24**	**39**
infirmier	38	17	21
înjrijitor	25	7	18
nr.posturi alt personal sanitar mediu(maseur, gipsar,etc..) din care:	1	0	1
nr.posturi alt persoanl TESA, din care	8	5	3
nr.posturi alt persoanl muncitori, deservire, din care:	12	10	2
nr.posturi BMC din care:	3	3	0
III Număr posturi rezidenţi total, din care:	**6**	**6**	**0**
oftalmologie	1	1	0
medicină internă	1	1	0
ATI	1	1	0
diabet zaharat şi boli de nutriţie	1	1	0
medicină de urgenţă	1	1	0
radiologie şi imagistică medicală	1	1	0
TOTAL POSTURI	**195**	**102**	**93**

MANAGER INTERIMAR,
RADU - EUGEN FIRĂSTRAU

DIRECTOR MEDICAL INTERIMAR,
GEORGIANA BULAI

DIRECTOR FINANCIAR CONTABIL INTERIMAR,
MIHAELA GRAMA

RUNOS
MARIA MAGDAN

SPITALUL ORĂŞENESC "SF. IERARH NICOLAE" BICAZ 1 JUD. NEAMŢ

ROMÂNIA Judeţul NEAMŢ Oraşul BICAZ CONSILIUL LOCAL