Anexa nr 1 la Hotărârea Consiliului local nr 295/2023

Plan de amplasament si delimitare a imobilului cu propunerea de dezlipire

ANEXA NR. 17

Scara 1:500

Nr. cadastral	Suprafata masurata a imobilului, [mp]	Adresa imobilului
126810	897	Mun. Baia Mare, str. 22 Decembrie, nr. 2, jud. Maramures

Nr. Cartea Funciara	Unitatea Administrativ Teritoriala (UAT)
126810	BAIA MARE

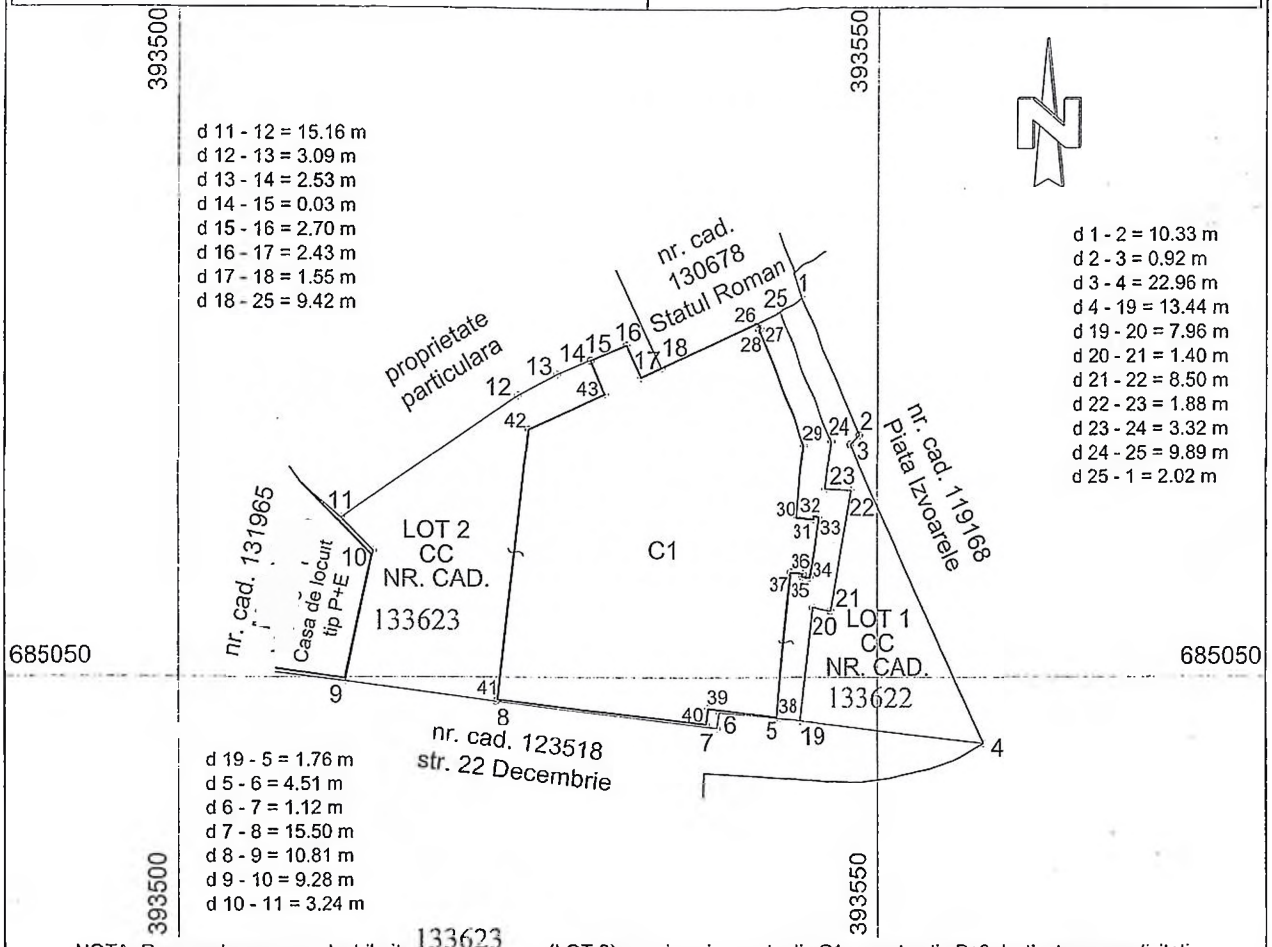

NOTA: Pe parcela cu nr. cad. atribuit 133623 (LOT 2) se reinscrie constructia C1 - constructie P+3 destinata unor activitati de productie si comert, prestari servicii.

Dezlipire imobil 21209/06.04.2023

Situatia actuala (inainte de dezlipire)				Situatia viitoare (dupa dezlipire)			
Nr. CAD.	Supraf. [mp]	Categoria de folosinta	Descrierea imobilului	Nr. CAD.	Supraf. [mp]	Categoria de folosinta	Descrierea imobilului
126810	897	CC	TDI	133622	153	CC	LOT 1
				133623	744	CC	LOT 2
TOTAL	897	-	-	TOTAL	897	-	-

S.C. TOPO EXPERT S.R.L.
Executant ..... Clasa II, Seria RO-B-J nr. 1741
ing.
Categoria A, Seria RO-B-F nr. 1294

Confirm executarea masuratorilor la teren, corectitudinea intocmirii documentatiei cadastrale si corespondenta acesteia cu realitatea din teren

Semnatura

Data: 03.04.2023

Inspector

Confirm introducerea imobilului in baza de date integrata si atribuirea numarului cadastral

Semnatura

Data.....