ROMÂNIA
JUDEȚUL VRANCEA
CONSILIUL LOCAL ADJUD

HOTĂRÂRE nr. 178
din ..12.. decembrie 2019

privind reorganizarea aparatului de specialitate al primarului Municipiului Adjud, aprobarea statelor de funcții și a organigramei Municipiului Adjud

Consiliul local al Municipiului Adjud, județul Vrancea, întrunit în ședință ordinară, luând act de:

- Expunerea de motive a Primarului Municipiului Adjud care a inițiat proiectul de hotărâre și Raportul de specialitate al Compartimentului organizare, resurse umane și salarizare;
- avizul Comisiei pentru administrație publică, juridică și de disciplină, ordine publică, prognoze și dezvoltare;
- art.7 din Legea nr.52/2003 privind transparența decizională în administrația publică;
- art.129 alin.(2) lit.a), alin.(3) lit.c), art.139 alin.(1), art.243 alin.(1) lit.a), art.406, art.409 alin.(3) lit. b), art.518 alin.(1), anexa nr.1 - Procedură de organizare și publicare a monitoarelor oficiale ale unităților/subdiviziunilor administrative-teritoriale, în format electronic din Ordonanța de Urgență a Guvernului nr.57/2019 privind Codul administrativ, cu modificările și completările ulterioare.

HOTĂRĂȘTE:

Art.1. Se aprobă statul de funcții al aparatului de specialitate al primarului municipiului Adjud și a serviciilor subordonate consiliului local Adjud, anexa nr.1 și anexa nr.2 la prezenta Hotărâre.

Art.2. Se aprobă organigrama Municipiului Adjud, anexa nr.3 la prezenta Hotărâre.

Art.3. Prezenta hotărâre va fi dusă la îndeplinire de Compartimentul organizare, resurse umane și salarizare și adusă la cunoștință tuturor celor îndreptățiți de Serviciul Administrație Publică Locală.

PREȘEDINTE DE ȘEDINȚĂ,
Consilier: Nicoleta Gherghe

Contrasemnează pentru legalitate:
Secretarul general al Municipiului Adjud
jur. Andra Genovera Sibisan

Anexa 1 la H.C.L. Nr. 178 / 12.12.2019

STAT DE FUNCȚII AL APARATULUI DE SPECIALITATE AL PRIMARULUI MUNICIPIULUI ADJUD

Nr.	Numele, prenumele/ vacant.	Funcție de demnitate publică	Funcție publică			Clasa	Gradul profesional	Nivelul studiilor	Funcție contractuală		Treapta profesională/grad	Nivelul studiilor	id post
			Înalt funcționar public	de conducere	de execuție				de conducere	de execuție			
		primar											
		viceprimar											
TRACTUALE													
				secretar general al Municipiului				S					217617
COMPARTIMENT COMUNICARE ȘI PROTECȚIA DATELOR CU CARACTER PERSONAL													
					consilier	I	superior	S					534545
SERVICIUL ADMINISTRAȚIE PUBLICĂ LOCALĂ													
				șef serviciu				S					217618
COMPARTIMENT JURIDIC, LEGALITATE ȘI CONTENCIOS ADMINISTRATIV													
					consilier juridic	I	superior	S					217661
					consilier juridic	I	superior	S					217660
					consilier juridic	I	superior	S					467681
					consilier juridic	I	principal	S					451267
COMPARTIMENT RELAȚIA CU CONSILIUL LOCAL ȘI ORGANIZARE ALEGERI													
					inspector	I	superior	S					217699
					inspector	I	superior	S					467679
COMPARTIMENT PENTRU MONITORIZAREA PROCEDURILOR ADMINISTRATIVE													
					inspector	I	principal	S					217620
COMPARTIMENT RELAȚII PUBLICE ȘI REGISTRATURĂ													
					referent	III	superior	M					217621
					referent	III	superior	M					217622
										secretar dactilograf	I	G	
COMPARTIMENT ARHIVĂ													
										referent	II	M	
DIRECȚIA ECONOMICĂ													
				director executiv				S					217629

SERVICIUL IMPOZITE ŞI TAXE LOCALE PERSOANE JURIDICE											
		şef serviciu				S					217631
			inspector	I	principal	S					217650
			inspector	I	asistent	S					467683
			inspector	I	superior	S					217634
			inspector	I	superior	S					217632
			inspector	I	superior	S					217638
			inspector	I	superior	S					217656
			consilier juridic	I	asistent	S					217639
SERVICIUL IMPOZITE ŞI TAXE LOCALE PERSOANE FIZICE											
		şef serviciu				S					422316
			inspector	I	principal	S					217649
			inspector	I	superior	S					217643
			referent	III	superior	M					217646
			inspector	I	superior	S					217640
			referent	III	superior	M					217648
			inspector	I	superior	S					217636
								dactilograf	IA	G	
								casier		G	
SERVICIUL EXECUTARE SILITĂ ŞI RECUPERARE CREANŢE											
		şef serviciu				S					467787
			inspector	I	superior	S					217635
			inspector	I	principal	S					217645
			inspector	I	superior	S					217641
			inspector	I	superior	S					217644
			inspector	I	superior	S					217633
			consilier juridic	I	superior	S					217702
			inspector	I	asistent	S					
COMPARTIMENT BUGET, FINANCIAR- CONTABIL											
			inspector	I	superior	S					217651
			inspector	I	principal	S					217652
			inspector	I	principal	S					217687
			inspector	I	superior	S					217654
			inspector	I	principal	S					217657
			referent de specialitate	II	superior	SSD					217658
			referent	III	superior	M					217647
			referent	III	superior	M					217659
								arhivar		G	

COMPARTIMENT ACHIZIȚII PUBLICE											
			consilier achiziții publice	I	superior	S					217671
			consilier achiziții publice	I	superior	S					217670
COMPARTIMENT COMERCIAL, AUTORIZARE AGENȚI ECONOMICI ȘI TRANSPORT											
			inspector	I	superior	S					416739
			inspector	I	principal	S					217665
COMPARTIMENT PROTECȚIA MEDIULUI, PROTECȚIA MUNCII ȘI MANAGEMENT INTEGRAT											
			inspector	I	superior	S					217678
COMPARTIMENT ORGANIZARE, RESURSE UMANE ȘI SALARIZARE											
			referent	III	superior	M					217677
			inspector	I	superior	S					217676
COMPARTIMENT AUDIT PUBLIC INTERN											
			auditor	I	superior	S					217680
			auditor	I	superior	S					534542
BIROU PROTECȚIE CIVILĂ ȘI P.S.I.											
		șef birou				S					217681
			inspector	I	asistent	S					217682
			referent	III	superior	M					217684
			referent	III	superior	M					217683
								referent	IA	M	
								referent	IA	M	
L PROIECTELOR, INVESTIȚII ȘI UNITATE DE IMPLEMENTARE PROIECTE FINANȚATE DIN FONDURI EXTERNE NERAMBURSABILE											
			inspector	I	asistent	S					217691
			inspector	I	superior	S					217704
			inspector	I	principal	S					217692
			inspector	I	superior	S					467759
			referent	III	superior	M					217668
			inspector	I	asistent	S					217669
			inspector	I	superior	S					217667
DIRECȚIA DE ARHITECTURĂ-URBANISM											
		arhitect șef				S					217693
BIROU AUTORIZARE, ARHITECTURĂ, URBANISM											
		șef birou				S					534543
			referent de special	II	superior	SSD					217673
			inspector	I	superior	S					217674
			inspector	I	superior	S					467706

								referent	IA	M	
								inspector de specialitate	IA	S	
SERVICUL ADMINISTRARE DOMENIU PUBLIC ŞI PRIVAT											
		şef serviciu				S					217685
'ARTIMENT ADMINISTRARE DOMENIU PUBLIC ŞI PRIVAT, CADASTRU ŞI MONITORIZARE UTILITĂŢI PUBLICE											
			inspector	I	superior	S					217688
			inspector	I	superior	S					217686
			inspector	I	principal	S					422357
			inspector	I	principal	S					217628
			inspector	I	superior	S					217655
			referent	III	superior	M					217689
COMPARTIMENT ASOCIAŢII DE PROPRIETARI, ÎNVĂŢĂMÂNT ŞI RELAŢIA CU O.N.G.-uri											
			inspector	I	superior	S					217679
COMPARTIMENT ADMINISTRARE BAZE SPORTIVE											
								referent	IA	M	
COMPARTIMENT FOND LOCATIV											
			inspector	I	superior	S					217690
								referent	IA	M	
								maistru			
COMPARTIMENT MANAGEMENTUL SPITALULUI											
			consilier juridic	I	principal	S					217663
			inspector	I	superior	S					217662
BIROU AGRICOL											
		şef birou									217703
			inspector	I	superior	S					217625
			inspector	I	superior	S					217626
			inspector	I	superior	S					217627
			referent	III	superior	M					422358
								inspector specialitate	II	S	

Ocupate	Vacante	Total
2	0	2
0	0	0
7	4	11
65	9	74

Nr.total funcţii contractuale conducere	0	0	0
Nr.total funcţii contractuale execuţie	10	3	13
Nr.total posturi din cadrul autorităţii/instituţiei publice	84	16	100
Nr.total posturi potrivit art.III alin.(2) din O.U.G. Nr.63/2010	0	0	0

PREŞEDINTE DE ŞEDINŢĂ,
Consilie

Contrasemnează pentru legalitate
Secretar general al Muncipiului Adjud,
jur. Andra Genoveva Sibişan

Anexa 2 la H.C.L. Nr. 178 / 12.12.2019

STAT DE FUNCȚII ALSERVICIILOR SUBORDONATE CONSILIULUI LOCAL ADJUD

Funcție de demnitate publică	Funcție publică			Clasa	Gradul profesional	Nivelul studiilor	Funcție contractuală		Treapta profesională/grad	Nivelul studiilor	id post
	Înalt funcționar public	de conducere	de execuție				de conducere	de execuție			
ERVICIUL PUBLIC COMUNITAR LOCAL DE EVIDENȚA PERSOANELOR											
		șef serviciu				S					407524
			inspector	I	debutant	S					217694
			inspector	I	superior	S					217698
			inspector	I	superior	S					217697
			inspector	I	superior	S					217700
			inspector	I	asistent	S					422359
			referent	III	superior	M					467757
								referent	IA	M	
SERVICIUL PUBLIC ADMINISTRARE PIAȚĂ, TÂRG, OBOR											
							șef serviciu			S	
								referent	IA	M	
								referent	IA	M	
								referent	IA	M	
								îngrijitor		G	
								muncitor	I	G	
								muncitor	I	G	
								muncitor	necalificat	G	
ISTRARE ȘI ÎNTREȚINERE CONSTRUCȚII, INSTALAȚII PROPRIETATE A DOMENIULUI PUBLIC											
								muncitor	I	G	
								muncitor	I	G	
								muncitor	I	G	
								muncitor	II	G	
								muncitor	I	G	
								muncitor	I	G	
								muncitor	I	G	

								muncitor	I	G	
								muncitor	II	G	
								muncitor	I	G	
								muncitor	I	G	
								muncitor	necalificat	G	
								muncitor	I	G	
								muncitor	I	G	
								muncitor	I	G	
								muncitor	I	G	
								muncitor	I	G	
								muncitor	I	G	
								muncitor	I	G	

ERVICIUL PUBLIC LOCAL DE TRANSPORT PERSOANE ŞI MECANIZARE

								Şofer	I	G	
								Şofer	I	G	
								şofer	II	G	
								Şofer	I	G	

CASA DE CULTURĂ"TUDOR VORNICU"

TOTAL POSTURI = 11 din care

FUNCŢII CONTRACTUALE DE CONDUCERE=1

FUNCŢII CONTRACTUALE DE EXECUŢIE =10

BIBLIOTECA MUNICIPALĂ ADJUD

TOTAL POSTURI= 11 din care:

FUNCŢII CONTRACTUALE DE CONDUCERE=1

FUNCŢII CONTRACTUALE DE EXECUŢIE =10

SERVICIUL PUBLIC DE ILUMINAT MUNICIPAL ADJUD cu personalitate juridică

TOTAL POSTURI = 8 din care:

FUNCŢII CONTRACTUALE DE CONDUCERE = 1

FUNCŢII CONTRACTUALE DE EXECUŢIE = 7

Funcția/Număr de posturi	Ocupate	Vacante	Total
Nr. total demnitari	0	0	0
Nr. total înalți funcționari publici	0	0	0
Nr.total funcții publice de conducere	1	0	1
Nr.total funcții publice de execuție	5	1	6
Nr.total funcții contractuale conducere	3	0	3
Nr.total funcții contractuale execuție	45	6	51
Nr.total posturi din cadrul instituției	**54**	**7**	**61**
Nr.total posturi potrivit art.III alin.(2) din O.U.G. Nr.63/2010	6	2	8

PREȘEDINTE DE ȘEDINȚĂ,
Consilier: Nicoleta Gherghe

Contrasemnează pentru legalitate:
SECRETAR GENERAL AL MUNICIPIULUI,
jur. Andra Genoveva Sibișan

ANEXA 3 la H.C.L. nr...../.....2019

ORGANIGRAMA MUNICIPIULUI ADJUD

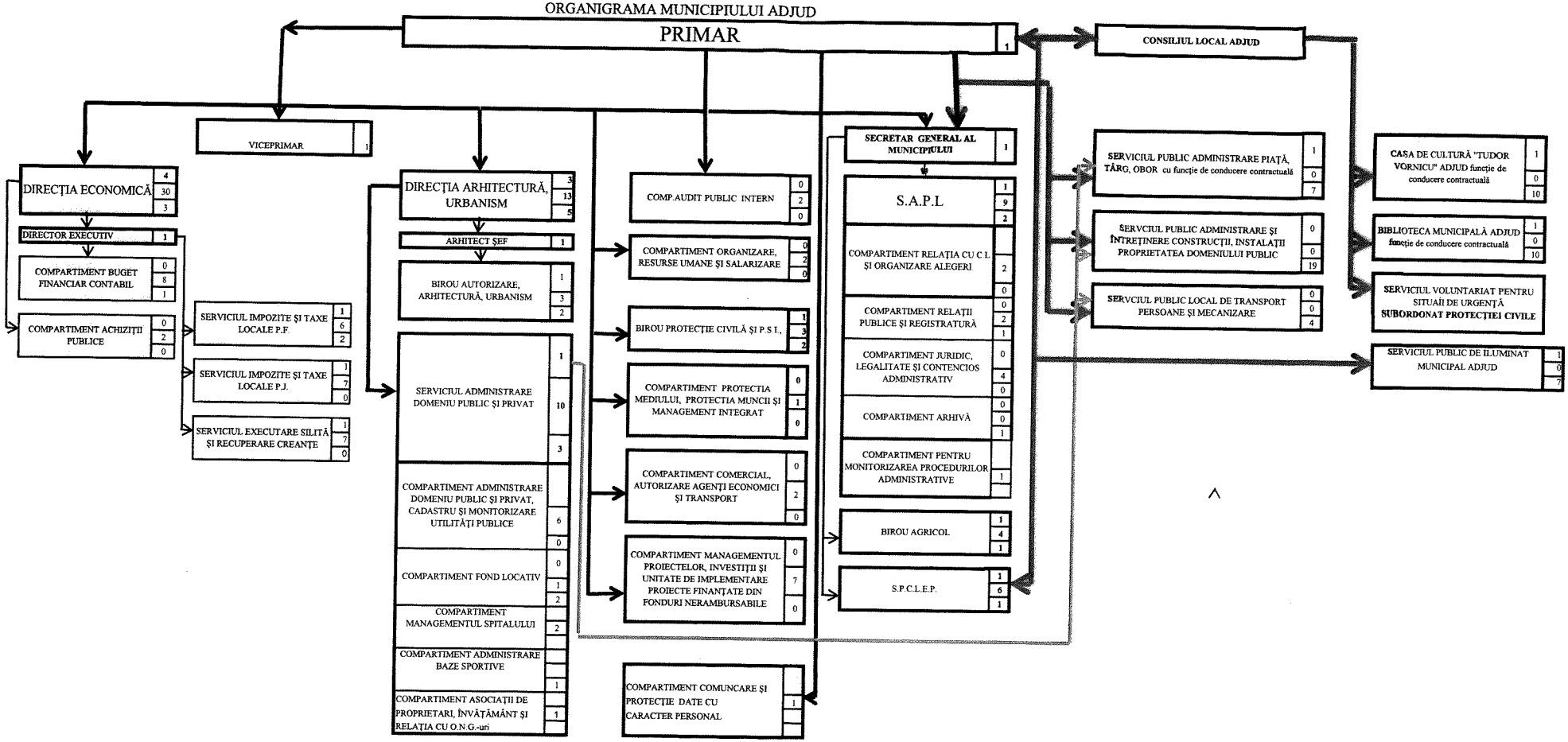

	Aparat	Consiliul local SPCLEP	Total
Funcţii alese	2	0	2
Funcţii publice de conducere	11	1	12
Funcţii publice de execuţie	74	6	80
Funcţii contractuale de conducere	4		4
Funcţii contractuale de execuţie	70	1	71
Total posturi aparat:	161	Total posturi:	169

PREŞEDINTE.
ier. Nicoleta Gherghe

Contrasemnează pentru legalitate:
SECRETAR GENERAL AL MUNICIPIU
- jur. Andra Genoveva Sibican